

山武市子育て支援年表

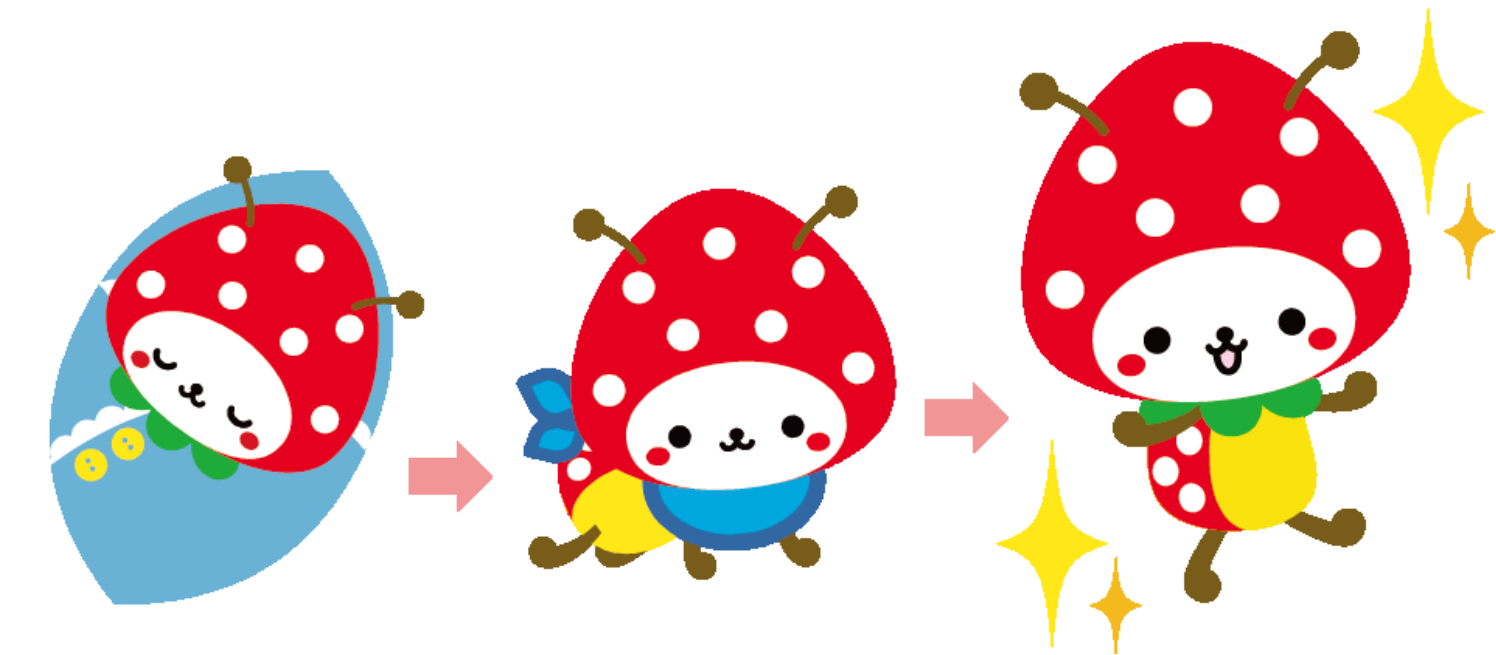

【妊娠から出産までの主な手続き】

- 妊娠届・母子健康手帳の交付
(妊婦および乳児健診の受診票の交付)
- 妊婦のための支援給付金(妊娠時)

- 出生届
- 児童手当・子ども医療費の助成
- 赤ちゃん訪問連絡票(出生通知書)
- 妊婦のための支援給付金(出産後)

R8.4.1

| 項目 | 妊娠中 | 出産 | 0歳児 | 1歳児 | 2歳児 | 3歳～就学前 | 小学生 | 中学生 | 高校生 | |
|-----------|-----------------|----------------|---|--------------------|-------------------|--------------|------------------------|-----|-----|--|
| 相談・訪問 | こども家庭センターはびねす | | 母子保健担当(保健師や助産師の専門職による、妊娠・出産・子育て等、母子保健の相談) | | | | | | | |
| | | | 児童福祉担当(0歳から18歳までの子育て支援に関する相談や児童虐待などの家庭内問題等、児童福祉の相談) | | | | | | | |
| | 妊婦健康相談 | | こんにちは赤ちゃん訪問 | | | | | | | |
| | 妊娠電話相談(5か月・8か月) | | 2か月児相談 | ことばの相談 | 巡回ことばの相談(こども園等) | | | | | |
| | 妊婦訪問 | 産婦訪問 | 産後ケア | のびのび発達相談 | のびのび巡回発達相談(こども園等) | | | | | |
| | | | | すくすく広場 | | | | | | |
| | はびねすこころの相談 | | | | | | | | | |
| | | | | 親子相談 | | | | | | |
| | | | | 乳幼児訪問 | | | いつでも気軽に健康相談(小児生活習慣病予防) | | | |
| | | | | 子育て支援センター | | | 家庭教育相談 | | | |
| 交流・知識・情報 | パパママサロン | | 産後のセルフケア&バランスボール教室 | 認定こども園・幼稚園等での園庭開放 | | ちびっこ国際交流 | | | | |
| | | | ベビーサロン | | | 子ども人権事業(CAP) | 日本語交流会 | | | |
| | 多胎家庭サロン | | | 思春期教室 | | | | | | |
| | | | はじめて離乳食教室 | 食育教室 | | | | | | |
| | | | 歯みがき教室・歯科健康教室・親と子のよい歯のコンクール(4歳頃) | | | | | | | |
| | | | 家庭教育学級 | | | | | | | |
| | | | 親業講座 | | | | | | | |
| 健康診査等 | 妊婦健康診査 | 新生児聴覚スクリーニング検査 | 乳幼児健康診査(3~4か月・6~11か月・1歳6か月・2歳6か月・3歳6か月) | | | | | | | |
| | 妊婦歯科健康診査 | 先天性代謝異常検査 | 産婦健康診査 | フッ化物歯面塗布・フッ化物洗口 | | | | | | |
| | | | 幼児歯科健診(1歳6か月・2歳6か月・3歳6か月) | | | | | | | |
| | | | 予防接種 | | | | | | | |
| こども園・学校等 | | | 認定こども園・認可保育園・地域型保育施設等 | | | | 学童クラブ | | | |
| | | | 延長保育(認定こども園・認可保育園) | | | | 放課後子ども教室 | | | |
| | | | 一時保育(認定こども園・認可保育園・地域型保育施設) | | | | 不登校対策 | | | |
| | | | 乳児等通園支援事業(こども誰でも通園制度) | | 幼稚園 | | 特別支援教育の推進 | | | |
| | | | 障害児保育・病後児保育 | | | | | | | |
| (経手的・助成等) | 未熟児養育医療費の助成 | | 児童手当・子ども医療費の助成 | | | | | | | |
| | | | 児童扶養手当・ひとり親家庭等医療費等の助成 | | | | | | | |
| | | | 保育料の減免制度 | | 給食費の減免制度 | | 就学援助制度 | | | |
| | 妊婦のための支援給付金 | | | 生活困窮世帯のこどもに対する学習支援 | | | | | | |
| 障害児支援 | | | 特別児童扶養手当・障害児福祉手当・重度心身障害者医療費等の助成・補装具、日常生活用具等の給付・特定疾患療養者見舞金 | | | | | | | |
| | | | 身体障害者手帳、療育手帳、精神障害者保健福祉手帳の申請・自立支援医療(育成医療)費等の助成 | | | | | | | |
| | | | 障害児通所支援(児童発達支援・放課後等デイサービス等の療育支援) | | | | | | | |

【お問い合わせ】

| | | |
|---|---|--|
| <ul style="list-style-type: none"> ● 健康支援課 <ul style="list-style-type: none"> ・母子保健係 ☎ 0475-80-1172 ・健康医療係 ☎ 0475-80-1173 ・こども家庭センターはびねす(母子保健担当) ☎ 0475-80-1381(児童福祉担当) ☎ 0475-80-2634 | <ul style="list-style-type: none"> ● 子育て支援課 <ul style="list-style-type: none"> ・児童福祉係 ☎ 0475-80-2631 ・幼保こども園係 ☎ 0475-80-2632 ● 学校教育課 <ul style="list-style-type: none"> ・学事係 ☎ 0475-80-1442 ・指導室 ☎ 0475-80-1443 | <ul style="list-style-type: none"> ● 社会福祉課 <ul style="list-style-type: none"> ・社会福祉係 ☎ 0475-80-2612 ・障がい福祉係 ☎ 0475-80-2614 ● 生涯学習課 <ul style="list-style-type: none"> ・生涯学習係 ☎ 0475-80-1456 |
|---|---|--|

- 市民課
 - ・戸籍係 ☎ 0475-80-1140
 - ※ 出生届



SUN△じくん