

政務活動費収支報告書

平成 31年 3月 29日

山武市議会議長 加藤 忠勝 様

会 派 名 公明党

代表者名 市川 陽子



山武市議会政務活動費の交付に関する条例第9条第1項の規定により、下記のとおり平成30年度政務活動費収支報告書を提出します。

記

1 収入

政務活動費 540,000 円

2 支出

(単位：円)

項目	金額	備考
調査研究費		
研修費	¥85,760	交通費・宿泊費
広報費		
広聴費		
要請・陳情活動費		
会議費		
資料作成費		
資料購入費	¥93,552	新聞購読料・書籍購入費
人件費		
事務所費		
その他の経費		
合計	¥179,312	

3 残額 ¥360,688 円/

注 備考欄には、主たる支出の内訳を記載する。



支出伝票

代表者	経理責任者	整理番号
●	●	1

支出項目	資料購入費	平成 30 年 4 月 19 日起票
支払金額	19,440	円
内容	議員NAVI Plus 使用料 利用期間 平成30年4月～平成31年3月	

請求書

：長谷部 竜作 様 平成 30 年 4 月 9 日

〒107-
東京都
第一
目11番17号
株式会社
中英
0-203-695

ご購読ありがとうございます。下記のとおりご請求いたします。
この金額には消費税及び地方消費税が含まれております。

平成30年 5月31日までにお支払いをお願いします。

ご請求額 **¥19,440** お客様番号 **104-010428-0008** 請求書番号 **9549565**

商 品 名	明 細 (追録号数)	数量(号)	単 価 (号)	部 数	金 額	備 考
議員NAVI Plus	ご利用期間		千 円	1	千 円 19,440	
	30 / 4 ~ 31 / 3					

払込金受領証
(金融機関・コンビニエンスストア)

受取人 第一法規株式会社
 払込人 長谷部竜作
 請求金額 19,440
 お客様番号 104-010428-0008
 受領印

収入印紙
(コンビニエンスストア取崩用)
 18印4.19

（お客様控え）

郵便局・金融機関・コンビニエンスストア(裏面参照)のどちらからでもお支払いいただけます。
 【取引銀行】(当座預金) みずほ銀行青山支店 0013161 三井住友銀行長野支店 0005986 八十二銀行本店 2000858

支出伝票

代表者	経理責任者	整理番号
●	●	2

支出項目	研修費	平成 30 年 4 月 20 日起票
------	-----	--------------------

支払金額	1,630	円
------	-------	---

内 容	駅と空港の設備機器展・バス車両と運行システム展への参加 4/19 高速道路代 ￥630 4/19 駐車場代 ￥1000	
-----	---	--

《領収書添付欄》

No.6420
利用明細書

2018年 4月19日 12:41
 入口料金所 佐倉
 出口料金所 流翠千葉
 車種 軽自動車
 通行料金 ￥630円
合計 ￥630円

領 収 書
 幕張メッセ駐車場
 TEL 043-296-0766(直通)
 (株)幕張メッセ

2018年 4月19日 15:05
241373

普通車 1,000
 夤税対象計 ￥1,000
 夤税 8.0% (¥74)
現金803 ￥1,000

支 出 伝 票

代表者	経理責任者	整理番号
●	●	3

支出項目	研修費	平成 30年 5月 21日起票
支払金額	9,040	円

内 容	教育ITソリューションEXPOへの参加 5/16 高速道路代 ¥3200 5/16 駐車場代 ¥2000 5/17 高速道路代 ¥1840 5/17 駐車場代 ¥2000
-----	---

《領収書添付欄》 馬主車場代 5/16 クレジット利用お客様控え 兼領収書(ご利用明細書) ※サインは省略させていただきます 支払いは一括と致します D-Parking有明セントラルタワー 大和ハウスパーキング株式会社 JCB 取扱番号: 0160947-00000 お取扱日: 18-05-16 16:31 利用金額: ¥2000 現金: ¥0 クレジット決済に関する お問い合わせは各カード 会社へお願いいたします。 NO. 055794	5/17 クレジット利用お客様控え 兼領収書(ご利用明細書) ※サインは省略させていただきます 支払いは一括と致します D-Parking有明セントラルタワー 大和ハウスパーキング株式会社 JCB 取扱番号: 0168099-00000 お取扱日: 18-05-17 17:31 利用金額: ¥2000 現金: ¥0 クレジット決済に関する お問い合わせは各カード 会社へお願いいたします。 NO. 056118
---	---

5/16 高速道路代 3200円

No.2629
利用明細書

2018年 5月16日 09:08

入口料金所 酒々井
出口料金所 習志野本線(上り)

車種 軽自動車
通行料金 ¥1110円

合計 ¥1110円

No.2628
利用明細書

2018年 5月16日 09:21

入口料金所 市川本線
出口料金所 葛西(西)出口

車種 軽自動車
通行料金 ¥410円

合計 ¥410円

No.2627
利用明細書

2018年 5月16日 16:51

入口料金所 有明
出口料金所 東関道接続

車種 軽自動車
通行料金 ¥570円

合計 ¥570円

No.2626
利用明細書

2018年 5月16日 17:34

入口料金所 習志野本線(下り)

出口料金所 酒々井
車種 軽自動車
通行料金 ¥1110円

合計 ¥1110円

5/17 高速道路代 1,840円

No.2625
利用明細書

2018年 5月17日 08:41

入口料金所 酒々井
出口料金所 四街道

車種 軽自動車
通行料金 ¥480円

合計 ¥480円

No.2623
利用明細書

2018年 5月17日 08:59

入口料金所 四街道
出口料金所 習志野本線(上り)

車種 軽自動車
通行料金 ¥790円

合計 ¥790円

No.2621
利用明細書

2018年 5月17日 09:20

入口料金所 市川本線
出口料金所 有明出口

車種 軽自動車
通行料金 ¥570円

合計 ¥570円

支出伝票

代表者	経理責任者	整理番号
●	●	4

支出項目	調査研究費	平成 30 年 6 月 5 日起票
------	-------	-------------------

支払金額	2,860	円
------	-------	---

内 容	<p>高速バス「マイタウン・ダイレクトバス」における通勤環境調査</p> <p>6/4 高速バス運賃 さんぶの森公園→東京駅 ￥1540</p> <p>6/4 JR運賃 東京駅→成東駅 ￥1320</p>
-----	--

《領収書添付欄》

2018年06月04日
長谷部竜作 様

領 収 書

ご利用ありがとうございます。

金額

¥ 1, 5 4 0 -

但し 高速バス運賃として
車両番号：6211
ちばフラワーバス株式会社
TEL 0475-82-2611

領収証 長谷部竜作様

ご利用日付 2018年06月04日

時刻 09時09分

取引内容：乗車券類
購入金額 金1320円

お支払方法 内訳
現金 金1320円

伝票番号 12857

●この領収証は大切に保存してください。
●毎度ありがとうございます。

東京駅 券103発行
JR東日本

支出伝票

代表者	経理責任者	整理番号
●	●	5

支出項目	資料購入費	平成 30 年 6 月 21 日起票
支払金額	8,100	円

内 容	日本教育購読料 1部 3か月分 ¥8100
-----	--------------------------

《領収書添付欄》

振替払込請求書兼受領証(振込金(兼手数料)受領書)

座 記 番 号	0 0 1 5 0 8 1 9 6 5 0 0
加 入 者 名	日本教育新聞社
金 額	千 百 十 万 千 百 十 円 8 1 0 0
振 込 先	銀行 支店
ご 依 頼 人	おなまえ 514688 山武市議会 公明党 市川 陽子
料 金	(消費税込み) 円
備 考	日 附 印 

この受領証は、大切に保管してください。

CVS 収納用収入印紙貼付欄

(お客様控え)

請 求 書

2018年 6月 5日

山武市議会 公明党 市川 陽子 様



株式会社日本教育新聞社

代表 幹長

東京都港区 8

電話 03 () 7

《お支払い先》
 ・振替払込 00150-8-196500
 ・銀行振込 みずほ銀行虎ノ門支店
 普通預金 2835213
 ・口座名義 株式会社日本教育新聞社

「日本教育新聞」をご購読賜りまして厚く御礼申し上げます。

下記の通りご請求申し上げます。

※お支払い方法についてはこの請求書の裏面をお読みください。

合計請求額	8,100 円	読者コード	43-514688	請求書番号	0004107260
(内税)					
【お願い】 銀行からのご送金の際は、ご依頼人の前に上記の読者コードを入力してください。					
	品 名	部 数	期 間	金 額	備 考
前回請求額				円	
今回入金額				円	
差引繰越額				円	
今回請求額	日本教育新聞	1部	3ヶ月分	8,100 円	2018/06-2018/08
合計請求額	日本教育新聞	1部	3ヶ月分	8,100 円	2018/06-2018/08

支 出 伝 票

代表者	経理責任者	整理番号
●	●	6

支出項目	研修費	平成 30 年 7 月 23 日起票
------	-----	--------------------

支払金額	10,760	円
------	--------	---

内 容	<p>文教と公共の施設フェア2018及び教育施設リニューアル展への参加</p> <p>7/19 高速代 ￥3290</p> <p>7/19 駐車場代 ￥2000</p> <p>7/20 高速代 ￥3470</p> <p>7/20 駐車場代 ￥2000</p>
-----	---

《領収書添付欄》

馬 駐車場代 7/19

クレジット利用お客様控え
兼領収書(ご利用明細書)
※サインは省略させていただきます
支払いは一括と致します

D-Parking有明セントラルタワー
大和ハウスパーキング株式会社

JCB
取扱番号 :
0184151-00000
お取扱日 : 18-07-19
16:07

利用金額 : ￥2000
現金 : ￥0

クレジット決済に関する
お問い合わせは各カード
会社へお願いいたします。

NO. 071106

7/20

クレジット利用お客様控え
兼領収書(ご利用明細書)
※サインは省略させていただきます
支払いは一括と致します

D-Parking有明セントラルタワー
大和ハウスパーキング株式会社

JCB
取扱番号 :
0000025-00000
お取扱日 : 18-07-20
16:37

利用金額 : ￥2000
現金 : ￥0

クレジット決済に関する
お問い合わせは各カード
会社へお願いいたします。

#3-015442

ご利用ありがとうございます。
利 用 証 明 書



料金所(自) 酒々井
料金所(至) 湾岸市川

18年 7月19日
11時14分

通行料金 ¥1,110-
(ETC/ETC²)
車種 5

取扱番号
A28807-196555-408626

本利用証明書は、ETC利用照会サービスで印字されたものです。サービス内容の確認は、<http://www.etc-moaisai.jp/>にてアクセスして下さい。

ご利用ありがとうございます。
利 用 証 明 書



料金所(自) 市川本線
料金所(至) 新木場西

18年 7月20日
10時14分

通行料金 ¥500-
(ETC/ETC²)
車種 5

取扱番号
A29807-204863-282929

本利用証明書は、ETC利用照会サービスで印字されたものです。サービス内容の確認は、<http://www.etc-moaisai.jp/>にてアクセスして下さい。

ご利用ありがとうございます。
利 用 証 明 書



料金所(自) 市川本線
料金所(至) 葛西

18年 7月19日
11時21分

通行料金 ¥410-
(ETC/ETC²)
車種 5

取扱番号
A28807-195940-279221

本利用証明書は、ETC利用照会サービスで印字されたものです。サービス内容の確認は、<http://www.etc-moaisai.jp/>にてアクセスして下さい。

ご利用ありがとうございます。
利 用 証 明 書



料金所(自) 有明
料金所(至) 東関東接続

18年 7月20日
17時 7分

通行料金 ¥570-
(ETC/ETC²)
車種 5

取扱番号
A29807-204893-419525

本利用証明書は、ETC利用照会サービスで印字されたものです。サービス内容の確認は、<http://www.etc-moaisai.jp/>にてアクセスして下さい。

ご利用ありがとうございます。
利 用 証 明 書



料金所(自) 有明
料金所(至) 東関東接続

18年 7月19日
16時17分

通行料金 ¥570-
(ETC/ETC²)
車種 5

取扱番号
A28807-195960-997421

本利用証明書は、ETC利用照会サービスで印字されたものです。サービス内容の確認は、<http://www.etc-moaisai.jp/>にてアクセスして下さい。

ご利用ありがとうございます。
利 用 証 明 書



料金所(自) 湾岸市川
料金所(至) 山武成東

18年 7月20日
18時28分

通行料金 ¥1,200-
(ETC/ETC²)
車種 5

取扱番号
A29807-205577-350621

本利用証明書は、ETC利用照会サービスで印字されたものです。サービス内容の確認は、<http://www.etc-moaisai.jp/>にてアクセスして下さい。

ご利用ありがとうございます。
利 用 証 明 書



料金所(自) 湾岸市川
料金所(至) 山武成東

18年 7月19日
17時40分

通行料金 ¥1,200-
(ETC/ETC²)
車種 5

取扱番号
A28807-196608-674125

本利用証明書は、ETC利用照会サービスで印字されたものです。サービス内容の確認は、<http://www.etc-moaisai.jp/>にてアクセスして下さい。

ご利用ありがとうございます。
利 用 証 明 書



料金所(自) 山武成東
料金所(至) 湾岸市川

18年 7月20日
10時 5分

通行料金 ¥1,200-
(ETC/ETC²)
車種 5

取扱番号
A29807-205504-977025

本利用証明書は、ETC利用照会サービスで印字されたものです。サービス内容の確認は、<http://www.etc-moaisai.jp/>にてアクセスして下さい。

高速代 7/19 3,290円

7/20 3,470円

支出伝票

代表者	経理責任者	整理番号
●	●	7

支出項目	研修費	平成 30 年 8 月 20日起票
------	-----	-------------------

支払金額	46,480	円
------	--------	---

内 容	日本デジタル教科書学会 第7回年次総会への参加	
	8/5 JR乗車代金 八街駅⇔富山駅往復 ￥30880	
8/17 宿泊代金 8/17~8/19前泊分含む ￥15600		
		 APA HOTELS & RESORTS 領 収 書 山武市議会 公明党 様 金額 ￥15,600

《領収書添付欄》

(内消費税等) クレジットカードにて領収いたしました。

領 収 書

長谷部 竜作 様

Receipt
領収年月日 2018.-8.-5
金額 ￥30,880
〔クレジット扱い〕

購入商品 JR乗車券類 JR tickets
(30087~50089 6枚)
東日本旅客鉄道株式会社
八街駅
八街駅VF1発行 60090-02

印紙税申告納
付につき渋谷
税務署承認済

アパヴィラホテル <富山駅前>
TEL 076-431-3111

印紙税申告納
付につき麻布
税務署承認済

アパホテル株式会社
作付ビル
京都港区赤坂3丁目2-3

取引番号: 057002C081713253 2018/08/17 18:45

お部屋番号: 1405

お名前 : ハセベリュウサク様
ご人数 : 1
宿泊期間 : 2018/08/17 - 2018/08/19

クレジットカードご利用明細

ご利用日 : 2018/08/17
カード番号 : ●●●●●●●●●●●●●●●●
お支払方法 : 一括
承認番号 : 000032
伝票番号 : 057002-20180817184555-00221
ご利用金額 : ￥15,600

支出伝票

代表者	経理責任者	整理番号
●	●	8

支出項目	研修費	平成 30 年 9 月 10 日起票
------	-----	--------------------

支払金額	7,790	円
------	-------	---

内 容	内田洋行『Future Class Room』視察 9/6 高速代 ￥3890 9/6 駐車場代 ￥3900
-----	--

《領収書添付欄》

馬主車場代

NPC24H

新川第2P

クレジット利用お客様控え
 兼領収書（ご利用明細書）
 [NO. 18]
 18年09月06日09:58 --09月06日13:24
 駐車料金 3,900円
 カード 3,900円

[●●●GROUP]
 会員番号:*****●●●
 お取扱日: 18年09月06日13:24
 取扱番号: 000036
 利用金額 3,900円
 端末NO.3071800141501

ご利用ありがとうございます。



料金所(自) 酒々井
料金所(至) 宮野木
18年 9月 6日
8時49分

通行料金 ¥940-
(ETC/レゾ) 車種 1

取扱番号 A13809-067337-258722
本利用証明書は、ETC利用照会サービスで印字されたものです。サービス内容の確認は、<http://www.etc-meisai.jp/>にアクセスして下さい。

ご利用ありがとうございます。



料金所(自) 船橋本線上り
料金所(至) 首都高速接続上り
18年 9月 6日
9時12分

通行料金 ¥350-
(ETC/レゾ) 車種 1

取扱番号 A13809-067340-532121
本利用証明書は、ETC利用照会サービスで印字されたものです。サービス内容の確認は、<http://www.etc-meisai.jp/>にアクセスして下さい。

ご利用ありがとうございます。



料金所(自) 京葉道接続
料金所(至) 錦糸町上
18年 9月 6日
9時13分

通行料金 ¥410-
(ETC/レゾ) 車種 1

取扱番号 A13809-066781-371320
本利用証明書は、ETC利用照会サービスで印字されたものです。サービス内容の確認は、<http://www.etc-meisai.jp/>にアクセスして下さい。

ご利用ありがとうございます。



料金所(自) 吳服橋
料金所(至) 東関道接続
18年 9月 6日
14時10分

通行料金 ¥850-
(ETC/レゾ) 車種 1

取扱番号 A13809-066800-670629
本利用証明書は、ETC利用照会サービスで印字されたものです。サービス内容の確認は、<http://www.etc-meisai.jp/>にアクセスして下さい。

ご利用ありがとうございます。





料金所(自) 湾岸市川
料金所(至) 酒々井
18年 9月 6日
15時44分

通行料金 ¥1,340-
(ETC/レゾ) 車種 1

取扱番号 A13809-067390-318322
本利用証明書は、ETC利用照会サービスで印字されたものです。サービス内容の確認は、<http://www.etc-meisai.jp/>にアクセスして下さい。

高速代

支 出 伝 票

代表者	経理責任者	整理番号
		9

支出項目	資料購入費	平成 30 年 9 月 10 日起票
支払金額	4,860 円	
内 容	<p>書籍購入費</p> <p>スッキリわかる！自治体財政のきほん ￥1944</p> <p>50のポイントでわかる 地方議員 予算審議・決算審査ハンドブック ￥2916</p>	
<p>《領収書添付欄》 別添</p>		



注文番号249-5018983-6455865の領収書

このページを印刷してご利用ください。

発行日: 2018年9月10日

注文日: 2018年9月6日

Amazon.co.jp 注文番号: 249-5018983-6455865

ご請求額: ¥ 4,860

様

2018年9月6日に発送済み

注文商品

1点 スッキリわかる! 自治体財政のきほん, 武田 正孝

販売: Amazon Japan G.K.

価格

¥ 1,944

コンディション: 新品

1点 50のポイントでわかる 地方議員 予算審議・決算審査ハンドブック, 稲沢 克祐

販売: Amazon Japan G.K.

¥ 2,916

コンディション: 新品

お届け先住所:

長谷部 竜作

289-1211

千葉県 山武市大木

844-32

商品の小計: ¥ 4,860

配送料・手数料: ¥ 0

注文合計: ¥ 4,860

この配送分のご請求額: ¥ 4,860

配送方法:

お急ぎ便

支払い情報

支払い方法:

カード番号の一部: [REDACTED]

商品の小計: ¥ 4,860

配送料・手数料: ¥ 0

注文合計: ¥ 4,860

ご請求額: ¥ 4,860

請求先住所:

長谷部 竜作

289-1211

千葉県 山武市大木

844-32



クレジットカードへの請求

[REDACTED] 下4けたが [REDACTED]: 2018年9月6日: ¥ 4,860

注文の状況を確認するには、[注文内容](#)をご覧ください。

[利用規約](#) | [プライバシー規約](#) ©1996-2017, Amazon.com, Inc. and its affiliates

支出伝票

代表者	経理責任者	整理番号
		10

支出項目	研修費	平成 30 年 10 月 16 日起票
------	-----	---------------------

支払金額	1,000	円
------	-------	---

内 容	農業ワールド2018におけるセミナーへの参加 駐車場代 ￥1000
-----	--------------------------------------

<p>《領収書添付欄》</p> <p style="text-align: center;">領 収 書 幕張メッセ駐車場 TEL 043-296-0766 (直通)</p> <p style="text-align: center;">(株)幕張メッセ</p> <p style="text-align: right;">2018年10月12日 17:01 458092</p> <table style="width: 100%; border: none;"> <tr> <td style="width: 30%;">普通車</td> <td style="width: 30%;"></td> <td style="width: 40%; text-align: right;">1,000</td> </tr> <tr> <td>内税対象計</td> <td></td> <td style="text-align: right;">¥1,000</td> </tr> <tr> <td>内税</td> <td style="text-align: center;">8.0%</td> <td style="text-align: right;">(¥74)</td> </tr> <tr> <td>現金B04</td> <td style="text-align: center;">¥1,000</td> <td></td> </tr> </table>	普通車		1,000	内税対象計		¥1,000	内税	8.0%	(¥74)	現金B04	¥1,000		
普通車		1,000											
内税対象計		¥1,000											
内税	8.0%	(¥74)											
現金B04	¥1,000												

支出伝票

代表者	経理責任者	整理番号
●	●	11

支出項目	研修費	平成 30 年 11 月 23 日起票
------	-----	---------------------

支払金額	6,200	円
------	-------	---

内 容	<p>『HOSPEX Japan2018』及び『鳥獣対策・ジビエ利活用展』視察</p> <p>11/20 高速代 ￥1520</p> <p>11/21 高速代 ￥1680</p> <p>11/20 駐車場代 ￥1500</p> <p>11/21 駐車場代 ￥1500</p>
-----	---

《領収書添付欄》

馬主車場代 11/20

(株)東京ビッグサイト
TEL 03-5530-1148
毎度ありがとうございます
またのお越しを
お待ちしております

領 収 証

入車日時 2018年11月20日 10時43分
出車日時 2018年11月20日 14時20分
No.21-000215 券No.12-928259

駐車料金 (一般)	1,500円
料金計	1,500円
投入現金	2,000円
釣銭額	500円

11/21

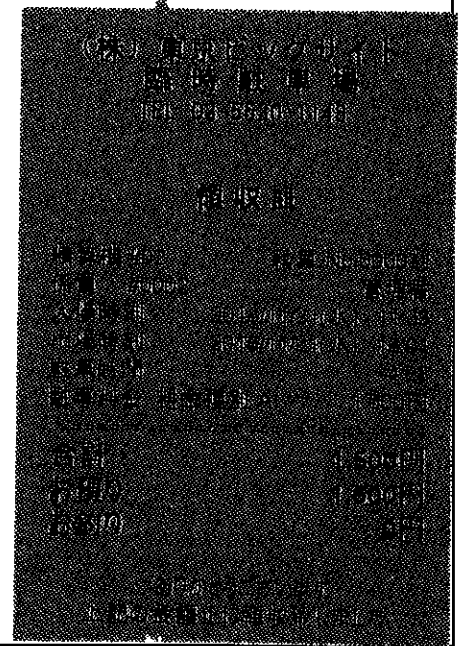

ご利用ありがとうございます。



料金所(自) 酒々井
料金所(至) 鴻岸市川

18年11月20日
9時56分

通行料金 ¥1,110-
(ETC/ワザ*割)

車種 5

取扱番号

A24811-209070-528423

本利用証明書は、ETC利用照会サービスで印字されたものです。サービス内容の確認は、<http://www.etc-meisai.jp/>にアクセスして下さい。

ご利用ありがとうございます。



料金所(自) 市川本線
料金所(至) 葛西

18年11月20日
10時 3分

通行料金 ¥410-
(ETC/ワザ*割)

車種 5

取扱番号

A24811-208491-521629

本利用証明書は、ETC利用照会サービスで印字されたものです。サービス内容の確認は、<http://www.etc-meisai.jp/>にアクセスして下さい。

ご利用ありがとうございます。



料金所(自) 有明
料金所(至) 東関東接続

18年11月21日
16時18分

通行料金 ¥570-
(ETC/ワザ*割)

車種 5

取扱番号

A25811-218797-765520

本利用証明書は、ETC利用照会サービスで印字されたものです。サービス内容の確認は、<http://www.etc-meisai.jp/>にアクセスして下さい。

ご利用ありがとうございます。



料金所(自) 鴻岸市川
料金所(至) 酒々井

18年11月21日
17時20分

通行料金 ¥1,110-
(ETC/ワザ*割)

車種 5

取扱番号

A25811-219417-905223

本利用証明書は、ETC利用照会サービスで印字されたものです。サービス内容の確認は、<http://www.etc-meisai.jp/>にアクセスして下さい。

高速代: 1/20 1,520円

11/21 1,680円

支出伝票

代表者	経理責任者	整理番号
●	●	12

支出項目	資料購入費	平成 31 年 3月 1日起票
------	-------	-----------------

支払金額	61,152	円
------	--------	---

内 容	<p>日経新聞購読料</p> <p>5月分 ￥5,552 日経Wプラン割引</p> <p>6月分 ￥5,900 日経Wプラン</p> <p>7月分 ￥5,900 日経Wプラン</p> <p>8月分 ￥5,900 日経Wプラン</p> <p>9月分 ￥5,900 日経Wプラン</p> <p>10月分 ￥5,900 日経Wプラン</p> <p>11月分 ￥5,900 日経Wプラン</p> <p>12月分 ￥5,900 日経Wプラン</p> <p>1月分 ￥5,900 日経Wプラン</p> <p>2月分 ￥4,200 電子版のみに変更</p> <p>3月分 ￥4,200 電子版</p>
-----	---

《領収書添付欄》	<p style="text-align: center;">別添</p>
----------	---------------------------------------

お支払い明細

ご利用ありがとうございます。2018年5月分のお支払い明細は以下のとおりです。(金額は税込)

 印刷

お支払い明細	2018年5月1日
長谷部 竜作 様	
日経Wプラン 5月分 サービス利用料	5,900円
日経Wプラン 割引 (1000円割引、2018年5月)	-1,000円
小計	4,900円
補正	652円
合計	5,552円

上記金額は全てクレジットカード利用によるものです。

株式会社 日本経済新聞社

お支払い明細

ご利用ありがとうございます。2018年6月分のお支払い明細は以下のとおりです。(金額は税込)

 印刷

お支払い明細

2018年6月1日

長谷部 竜作 様

日経Wプラン 6月分 サービス利用料

5,900円

合計

5,900円

上記金額は全てクレジットカード利用によるものです。

株式会社 日本経済新聞社

お支払い明細

ご利用ありがとうございます。2018年7月分のお支払い明細は以下のとおりです。(金額は税込)

 印刷

お支払い明細	2018年7月1日
長谷部 竜作 様	
日経Wプラン 7月分 サービス利用料	5,900円
合計	5,900円

上記金額は全てクレジットカード利用によるものです。

株式会社 日本経済新聞社

お支払い明細

ご利用ありがとうございます。2018年8月分のお支払い明細は以下のとおりです。(金額は税込)

 印刷

お支払い明細	2018年8月1日
長谷部 竜作 様	
日経Wプラン 8月分 サービス利用料	5,900円
合計	5,900円

上記金額は全てクレジットカード利用によるものです。

株式会社 日本経済新聞社

お支払い明細

ご利用ありがとうございます。2018年9月分のお支払い明細は以下のとおりです。(金額は税込)

 印刷

お支払い明細

2018年9月1日

長谷部 電作 様

日経Wプラン 9月分 サービス利用料

5,900円

合計

5,900円

上記金額は全てクレジットカード利用によるものです。

株式会社 日本経済新聞社

お支払い明細

ご利用ありがとうございます。2018年10月分のお支払い明細は以下のとおりです。(金額は税込)

 印刷

お支払い明細

2018年10月1日

長谷部 竜作 様

日経Wプラン 10月分 サービス利用料

5,900円

合計

5,900円

上記金額は全てクレジットカード利用によるものです。

株式会社 日本経済新聞社

お支払い明細

ご利用ありがとうございます。2018年11月分のお支払い明細は以下のとおりです。(金額は税込)

 印刷

お支払い明細

2018年11月1日

長谷部 竜作 様

日経Wプラン 11月分 サービス利用料

5,900円

合計

5,900円

上記金額は全てクレジットカード利用によるものです。

株式会社 日本経済新聞社

お支払い明細

ご利用ありがとうございます。2018年12月分のお支払い明細は以下のとおりです。(金額は税込)

 印刷

お支払い明細

2018年12月1日

長谷部 電作 様

日経Wプラン 12月分 サービス利用料

5,900円

合計

5,900円

上記金額は全てクレジットカード利用によるものです。

株式会社 日本経済新聞社

お支払い明細

ご利用ありがとうございます。2019年1月分のお支払い明細は以下のとおりです。（金額は税込）

 印刷

お支払い明細

2019年1月1日

長谷部 竜作 様

日経Wプラン 1月分 サービス利用料

5,900円

合計

5,900円

上記金額は全てクレジットカード利用によるものです。

株式会社 日本経済新聞社

お支払い明細

ご利用ありがとうございます。2019年2月分のお支払い明細は以下のとおりです。(金額は税込)

 印刷

お支払い明細

2019年2月1日

長谷部 竜作 様

日経電子版 2月分 サービス利用料

4,200円

合計

4,200円

上記金額は全てクレジットカード利用によるものです。

株式会社 日本経済新聞社

お支払い明細

ご利用ありがとうございます。2019年3月分のお支払い明細は以下のとおりです。（金額は税込）

 印刷

お支払い明細

2019年3月1日

長谷部 竜作 様

日経電子版 3月分 サービス利用料

4,200円

合計

4,200円

上記金額は全てクレジットカード利用によるものです。

株式会社 日本経済新聞社