

第1回地方独立行政法人さんむ医療センター評価委員会 次第

日 時 平成25年7月24日(水)

午後2時00分～

場 所 山武市役所 第5会議室

1 開 会

2 山武市長あいさつ

3 地方独立行政法人さんむ医療センター理事長あいさつ

4 議 事

(1) 地方独立行政法人さんむ医療センターにおける平成24事業年度業務実績の評価
及び財務諸表への意見について

(2) 地方独立行政法人さんむ医療センター次期中期目標に係る意見について

(3) その他について

5 閉 会

第1回地方独立行政法人さんむ医療センター評価委員会資料一覧

資料1 平成24事業年度財務諸表等

財務諸表、決算報告書、事業報告書及び監査報告書 (別冊)

資料2 地方独立行政法人さんむ医療センター平成24事業年度業務実績に関する評価

結果(小項目評価) (別冊)

資料3 地方独立行政法人さんむ医療センター平成24事業年度業務実績評価に係る

資料

さんむ医療センター数値評価項目表 …1頁

職種別職員数の推移 …2

診療科別医師内訳 …3

平成24年度月次損益推移 …4

平成23年度月次損益推移 …5

平成24年度資金繰りの状況 …6

平成23年度資金繰りの状況 …7

平成22～24年度各科別患者延数(入院・外来) …8・9

入院・月別病床稼働率及び平均在院日数(平成24・23年度) …10・11

入院・月別病床稼働率(平均)《折線グラフ》 …12・13

平成23～24年度入院・外来診療単価の比較 …14

資料4 地方独立行政法人さんむ医療センター第2期中期目標(案)(別冊)

資料5 地方独立行政法人さんむ医療センター第2期中期目標(案)新旧対照表(別冊)

資料6 地方独立行政法人さんむ医療センター中期目標(案)・中期計画(案)中間報告概要

(別冊)

資料7 地方独立行政法人さんむ医療センター中期計画目標値(別紙)

さんむ医療センター数値評価項目

平成24年度

項目番号	評価項目			
A. 住民に対して提供するサービスその他の業務の質向上に関する事項				
1. 医療サービスの効果的な提供		当年度	前年度	差引
1	病床利用率(年延入院患者数/年延病床数)(人間ドックを除く)	72.0%	78.0%	▲6.0%
2	病床回転率(365日/平均在院日数)	23.4%	21.3%	2.1%
3	平均在院日数	15.6日	17.2日	▲1.6
4	紹介率(文書による紹介者数+救急搬送患者数/初診患者数)	39.7%	31.0%	8.7%
5	逆紹介率(患者数の内診療情報提供算定分/初診患者数)	20.4%	11.3%	9.1%
2. 安定した医療スタッフの確保		当年度	前年度	差引
6	医師の確保数	28人	27人	1人
7	看護師の確保数	138人	139人	▲1人
8	看護師の離職率	5.7%	5.8%	▲0.1
9	認定看護師の人数	1人	1人	0人
3. 安心・安全な医療の提供		当年度	前年度	差引
10	救急車搬送受入件数	1,369件	1,510件	▲141件
11	救急外来患者数	2,545人	2,766人	▲221人
B. 業務運営の改善及び効率化に関する事項				
1. 収益の確保		当年度	前年度	差引
12	経常収支比率(経常収益/経常費用)	106.4%	101.2%	5.2%
	〃 ※資産除去債務除く	106.4%	103.0%	3.4%
13	医業収支比率(医業収益/(医業費用+一般管理費))	92.2%	85.4%	6.8%
	〃 ※資産除去債務除く	92.2%	87.0%	5.2%
14	1日平均入院患者数(年間)(人間ドックを除く)	174人	168人	6人
15	入院診療単価	40,307円	39,230円	1,077円
16	1日平均外来患者数(年間)(人間ドック・健診を除く)	548人	547人	1人
17	外来診療単価	7,207円	7,078円	129円
18	個人医療費未収金率(個人医療費未収金額/個人医療費)	3.28%	3.67%	▲0.39%
19	医業収益の増減率(当年度医業収益/前年度医業収益)	105.3%	99.4%	5.9%
20	営業利益率(営業利益/営業収益)	5.7%	0.9%	4.8%
	〃 ※資産除去債務除く	5.7%	2.6%	3.1%
21	経常利益率(経常利益/営業収益)	6.0%	1.2%	4.8%
	〃 ※資産除去債務除く	6.0%	3.0%	3.0%
22	当期純利益率(当期純利益(純損失)/営業収益)	9.4%	▲0.7%	10.1%
	〃 ※資産除去債務除く	9.4%	2.8%	6.6%
23	医師1人当たり医業収益(医業収益/年医師数)	106,783,856円	101,081,819円	5,702,037

さんむ医療センター数値評価項目

平成24年度

項目番号	評価項目			
24	ジェネリック(後発)医薬品の採用率	18.0%	12.0%	6.0%
2. 費用の節減		当年度	前年度	差引
25	委託費比率(委託費/営業費用)	8.5%	8.3%	0.2%
	〃 ※資産除去債務除く	8.5%	8.4%	0.1%
26	1床当たり医薬品費(医薬品費/稼動病床数)	1,412,961円	1,749,706円	▲336,745円
27	1床当たり医薬品費(医薬品費/延稼動病床数)	3,871円	4,775円	▲904円
28	1床当たり診療材料費(診療材料費/稼動病床数)	1,449,217円	1,470,870円	▲21,653円
29	1床当たり診療材料費(診療材料費/延稼動病床数)	3,970円	4,014円	▲44円
30	医薬品費比率(医薬品費/医業収益)	8.7%	10.1%	▲1.4%
31	診療材料費比率(診療材料費/医業収益)	9.0%	8.5%	0.5%
32	1人当たり人件費(人件費/職員数)	6,961,378円	7,556,314円	▲594,936円
33	人件費比率(人件費/医業収益)	62.0%	66.8%	▲4.8%
34	運営費負担金収益への依存度(運営費負担金収益/営業費用)	8.0%	8.8%	▲0.8%
	〃 ※資産除去債務除く	8.0%	9.0%	▲1.0%
3. 診療機器の有効利用		当年度	前年度	差引
35	MRI検査機器利用件数(年間)	4,626件	4,781件	▲155件
36	CT検査機器利用件数(年間)	8,502件	8,336件	166件
C. 財務内容の改善に関する事項				
1. 財務内容の健全化		当年度	前年度	差引
37	流動比率(流動資産/流動負債)	323.5%	232.3%	91.2%
38	自己資本比率(自己資本/(負債+自己資本))	65.2%	49.0%	16.2%
	〃 ※資産除去債務除く	65.2%	58.9%	6.3%
39	借入金等比率(借入金/総資産)	9.7%	9.1%	0.6%
	〃 ※資産除去債務除く	9.7%	10.2%	▲0.5%
40	現金比率(現金資産/流動負債)	207.8%	125.7%	82.1%
41	負債比率(負債/自己資本)	53.3%	104.1%	▲50.8%
	〃 ※資産除去債務除く	53.3%	69.7%	▲16.4%

※ は、数値の向上したものを表わしています

地方独立行政法人さんむ医療センター 職種別職員数

()は内書

区分	医師	歯科医師	薬剤師	助産師	看護師	准看護師	訪問看護師	診療放射線技師	臨床検査技師	栄養士	理学療法士	作業療法士	言語聴覚士	視能訓練士	歯科衛生士	歯科技工士	看護助手	その他	事務員	合計	
中期計画	32			147																	
年度計画	28			144																	
H24.3.31	26 ¹ 27	1	8	6 ¹ 102 ¹ 27 ¹	27 ¹ 4	8	12	2 (管理栄養士 1名)	10	5	1	1	1	0	8	11	29 (S1名 C1名)	262			
H24.4.1	26 ¹ 27	1	9	6 ¹ 104 ¹ 26 ¹	26 ¹ 4	8	12	2 (管理栄養士 1名)	13	5	1	1	1	0	8	10	28 (S1名 C1名)	265			
H24.5.1	26 ¹ 27	1	9	6 ¹ 105 ¹ 26 ¹	26 ¹ 4	8	12	2 (管理栄養士 1名)	13	5	1	1	1	0	8	10	28 (S1名 C1名)	266			
H24.6.1	26 ¹ 27	1	9	6 ¹ 102 ¹ 26 ¹	26 ¹ 5	8	12	2 (管理栄養士 1名)	13	5	1	1	1	0	8	10	28 (S1名 C1名)	264			
H24.7.1	26 ¹ 27	1	9	6 ¹ 102 ¹ 26 ¹	26 ¹ 5	8	12	2 (管理栄養士 1名)	13	5	1	1	1	0	8	10	28 (S1名 C1名)	264			
H24.8.1	26 ¹ 27	1	9	6 ¹ 101 ¹ 26 ¹	26 ¹ 5	8	12	3 (管理栄養士 2名)	13	5	2	1	1	0	9	10	27 (S1名 C1名)	265			
H24.9.1	26 ¹ 27	1	9	6 ¹ 101 ¹ 26 ¹	26 ¹ 5	8	12	3 (管理栄養士 2名)	13	5	2	1	1	0	9	10	27 (S1名 C1名)	265			
H24.10.1	26 ¹ 27	1	9	6 ¹ 102 ¹ 26 ¹	26 ¹ 5	8	12	3 (管理栄養士 2名)	13	5	2	1	1	0	9	10	27 (S1名 C1名)	266			
H24.11.1	27 ¹ 28	1	9	6 ¹ 101 ¹ 26 ¹	26 ¹ 5	8	12	3 (管理栄養士 2名)	13	5	2	1	1	0	9	10	27 (S1名 C1名)	266			
H24.12.1	27 ¹ 28	1	9	6 ¹ 101 ¹ 26 ¹	26 ¹ 5	8	12	3 (管理栄養士 2名)	13	5	2	1	1	0	9	10	27 (S1名 C1名)	266			
H25.1.1	27 ¹ 28	1	10	6 ¹ 101 ¹ 26 ¹	26 ¹ 5	8	12	3 (管理栄養士 2名)	13	5	2	1	1	0	9	10	28 (S1名 C2名)	268			
H25.2.1	27 ¹ 28	1	10	6 ¹ 101 ¹ 26 ¹	26 ¹ 5	8	12	3 (管理栄養士 2名)	13	5	2	1	1	0	9	10	28 (S1名 C2名)	268			
H25.3.1	27 ¹ 28	1	10	6 ¹ 101 ¹ 26 ¹	26 ¹ 5	8	12	3 (管理栄養士 2名)	13	6	2	1	1	0	9	10	27 (S1名 C2名)	268			
H25.3.31	27 ¹ 28	1	10	6 ¹ 101 ¹ 26 ¹	26 ¹ 5	8	12	3 (管理栄養士 2名)	13	6	2	1	1	0	9	10	27 (S1名 C2名)	268			

※事務員 S:ソーシャルワーカー、C:ケアマネージャー

※その他内訳…助手、クラーク、マッサージ師、針灸師、用務員

地方独立行政法人さんむ医療センター 診療科別医師内訳

診療科	内科	外科	小児外科	小児科	産婦人科	整形外科	脳神経外科	眼科	皮膚科	麻酔科	歯科	泌尿器科	耳鼻咽喉科	合計
H24.3.31	5	7	1	1	1	6	2	2	0	1	1	0	0	27
H24.4.1	6	6	1	1	1	6	2	2	0	1	1	0	0	27
H24.5.1	6	6	1	1	1	6	2	2	0	1	1	0	0	27
H24.6.1	6	6	1	1	1	6	2	2	0	1	1	0	0	27
H24.7.1	6	6	1	1	1	6	2	2	0	1	1	0	0	27
H24.8.1	6	6	1	1	1	6	2	2	0	1	1	0	0	27
H24.9.1	6	6	1	1	1	6	2	2	0	1	1	0	0	27
H24.10.1	6	6	1	1	1	6	2	2	0	1	1	0	0	27
H24.11.1	6	6	1	1	1	6	2	2	1	1	1	0	0	28
H24.12.1	6	6	1	1	1	6	2	2	1	1	1	0	0	28
H25.1.1	6	6	1	1	1	6	2	2	1	1	1	0	0	28
H25.2.1	6	6	1	1	1	6	2	2	1	1	1	0	0	28
H25.3.1	6	6	1	1	1	6	2	2	1	1	1	0	0	28
H25.3.31	6	6	1	1	1	6	2	2	1	1	1	0	0	28

平成24年度月次損益推移

		4月	5月	6月	7月	8月	9月	10月	11月	12月	1月	2月	3月	合計(A)	H23年度合計(B)	差額(A)-(B)			
営業	業	入院収益	180,280,947	215,341,491	223,683,923	239,884,049	221,163,955	205,681,620	217,699,083	203,033,735	203,902,330	209,103,336	185,716,118	252,436,368	2,557,926,955	2,416,791,096	141,135,859		
		外来収益	71,024,969	79,259,487	83,593,422	84,202,160	85,972,483	79,657,602	86,507,408	82,069,035	76,408,023	79,762,883	76,080,263	82,903,770	967,441,505	944,187,693	23,253,812		
		その他医業収益	14,675,386	18,476,351	20,533,568	22,119,742	20,632,596	21,886,063	23,089,917	20,726,161	19,707,600	21,923,859	20,353,821	27,315,157	251,440,221	227,206,158	24,234,063		
		室料差額収益	432,000	1,998,000	2,407,500	2,644,300	2,530,300	2,024,800	2,251,000	1,816,000	2,328,000	1,823,000	2,201,000	4,242,500	26,698,400	26,052,500	645,900		
		公衆衛生活動	2,097,793	2,865,833	2,603,104	2,801,778	3,068,911	3,365,395	4,273,528	4,869,287	4,303,675	4,587,002	3,593,370	3,932,751	42,362,427	32,843,467	9,518,960		
		医療相談収益	2,423,900	2,593,000	3,569,300	3,730,700	2,943,300	3,012,900	3,282,300	3,203,800	3,345,500	2,105,000	2,610,744	2,214,256	35,034,700	32,831,871	2,202,829		
		受託検査施設利用収益	41,830	26,380	30,550	106,120	111,950	235,040	89,790	83,440	99,900	97,460	100,790	72,350	1,095,600	695,900	399,700		
		その他医業収益	7,445,713	8,204,330	9,134,349	10,150,858	9,226,237	10,574,647	10,004,479	8,103,694	6,905,352	10,102,783	9,056,367	13,670,942	112,579,751	91,608,139	20,971,612		
		訪問看護収益	1,838,273	2,403,019	2,452,616	2,317,676	2,356,021	2,323,859	2,330,127	2,389,024	2,835,709	2,400,267	2,400,267	2,791,074	29,269,916	35,677,281	△ 6,407,365		
		居宅介護支援事業	395,877	385,789	336,149	368,310	395,877	349,422	356,569	319,813	336,149	372,905	391,283	391,284	4,399,427	7,497,000	△ 3,097,573		
		保険等査定減	△ 866,663	△ 838,879	△ 806,388	△ 472,679	△ 514,417	△ 517,166	△ 299,529	△ 671,965	△ 396,437	△ 1,041,906	△ 92,297	△ 820,252	△ 7,338,578	△ 9,888,547	2,549,969		
計	265,114,639	312,238,450	327,004,525	345,733,272	327,254,617	306,708,119	326,996,879	305,156,966	299,621,516	309,748,172	282,057,905	361,835,043	3,769,470,103	3,578,296,400	191,173,703				
営業	費	運営費負担金収益	27,222,581	27,222,581	27,222,581	27,222,581	27,222,581	27,222,581	27,222,581	27,222,581	27,222,581	27,222,581	27,222,581	27,222,609	326,671,000	370,440,000	△ 43,769,000		
		運営費交付金収益	0	0	0	0	0	0	0	0	0	0	0	0	0	0	0		
		補助金等収益	3,475,500	3,475,500	3,475,500	3,475,500	3,475,500	3,475,500	3,475,500	10,735,500	3,475,500	3,807,762	3,475,500	22,339,500	68,162,262	96,945,138	△ 28,782,876		
		資産見返運営費負担金戻入	0	0	0	0	0	0	0	0	0	0	0	0	0	0	0		
		資産見返運営費交付金戻入	0	0	0	0	0	0	0	0	0	0	0	0	0	0	0		
		資産見返補助金戻入	6,042,674	6,042,674	6,042,674	6,042,674	6,046,474	24,760,562	6,045,648	6,050,153	6,050,153	6,050,153	6,050,153	29,671,111	114,895,103	62,550,603	52,344,500		
		資産見返工事負担金戻入	0	0	0	0	0	0	0	0	0	0	0	0	0	0	0		
		資産見返寄付金等戻入	0	0	0	0	0	0	0	0	0	0	0	0	0	0	0		
		資産見返物品受贈額戻入	5,373,156	5,224,414	5,210,994	5,210,994	5,209,593	5,125,992	5,128,303	5,138,273	4,793,649	4,794,898	4,672,664	3,903,129	59,786,059	117,376,563	△ 57,590,504		
		その他営業収益	0	0	0	0	0	0	0	0	0	0	0	0	0	0	0		
		計	307,228,550	354,203,619	368,956,274	387,685,021	369,208,765	367,292,754	368,868,911	354,303,473	341,163,399	351,623,566	323,478,803	444,971,392	4,338,984,527	4,225,608,704	113,375,823		
		営業	費	給与費	118,160,015	174,491,271	154,234,634	199,495,072	171,565,606	197,642,257	178,202,096	173,634,485	167,634,963	204,101,007	182,537,457	217,111,211	2,138,810,074	2,182,493,363	△ 43,683,289
				材料費	57,639,960	53,383,623	59,185,653	67,826,405	56,268,788	51,427,087	64,638,303	59,828,972	59,925,143	48,424,117	44,740,923	55,261,558	678,550,532	680,784,239	△ 2,233,707
(うち薬品費)	35,475,398			24,613,625	25,380,936	30,831,404	29,791,432	25,843,120	31,027,403	27,965,051	28,501,488	22,046,462	23,657,515	24,086,009	329,219,843	362,189,243	△ 32,969,400		
(うち診療材料費)	21,148,964			28,156,943	32,865,012	36,273,123	26,001,326	24,531,179	32,875,140	30,240,704	31,084,203	25,983,042	20,864,716	27,643,260	337,667,612	304,470,076	33,197,536		
経費	47,799,963			51,200,913	52,960,367	50,334,419	59,362,076	70,895,672	53,521,470	44,821,211	59,833,703	61,901,780	46,369,318	51,433,881	650,434,773	628,210,195	22,224,578		
減価償却費	29,621,152			29,458,990	29,458,990	29,458,990	29,488,439	29,615,714	29,427,164	△ 11,544,202	24,416,605	24,455,808	24,384,934	87,704,834	355,947,418	421,904,682	△ 65,957,264		
研究研修費	170,978			969,543	968,298	764,754	502,234	492,945	607,448	1,085,490	703,068	365,583	438,770	1,290,080	8,359,191	7,205,919	1,153,272		
計	253,392,068			309,504,340	296,807,942	347,879,640	317,187,143	350,073,675	326,396,481	267,825,956	312,513,482	339,248,295	298,471,402	412,801,564	3,832,101,988	3,920,598,398	△ 88,496,410		
一般管理費	給与費			11,604,611	16,993,800	15,157,986	19,593,513	15,968,369	18,645,258	16,781,179	15,992,307	14,994,176	19,575,386	17,105,706	17,104,396	199,516,687	206,813,234	△ 7,296,547	
	経費			2,469,451	2,004,813	2,100,543	1,891,557	1,856,996	2,662,287	2,125,152	1,907,194	1,812,877	1,731,125	2,546,041	16,393,972	39,502,008	40,589,232	△ 1,087,224	
	減価償却費	1,587,369	1,587,369	1,587,369	1,587,369	1,587,369	1,587,369	1,587,369	△ 1,252,271	1,232,414	1,232,414	1,232,414	4,756,897	18,313,451	19,660,895	△ 1,347,444			
	研究研修費	0	22,860	4,496	16,172	6,705	7,620	12,001	183,526	18,304	20,763	8,914	14,914	316,275	307,033	9,242			
計	15,661,431	20,608,842	18,850,394	23,088,611	19,419,439	22,902,534	20,505,701	16,830,756	18,057,771	22,559,688	20,893,075	38,270,179	257,648,421	267,370,394	△ 9,721,973				
計	269,053,499	330,113,182	315,658,336	370,968,251	336,606,582	372,976,209	346,902,182	284,656,712	330,571,253	361,807,983	319,364,477	451,071,743	4,089,750,409	4,187,968,792	△ 98,218,383				
営業損益		38,175,051	24,090,437	53,297,938	16,716,770	32,602,183	△ 5,683,455	21,966,729	69,646,761	10,592,146	△ 10,184,417	4,114,326	△ 6,100,351	249,234,118	37,639,912	211,594,206			
営業	外	運営費負担金収益	1,119,333	1,119,333	1,119,333	1,119,333	1,119,333	1,119,333	1,119,333	1,119,333	1,119,333	1,119,333	1,119,333	1,119,337	13,432,000	9,187,000	4,245,000		
		運営費交付金収益	0	0	0	0	0	0	0	0	0	0	0	0	0	0	0		
		補助金等収益	0	0	0	0	0	910,982	0	0	0	0	0	910,983	1,821,965	1,613,074	208,891		
		工事負担金等収益	0	0	0	0	0	0	0	0	0	0	0	0	0	0	0		
		財源措置予定額収益	0	0	0	0	0	0	0	0	0	0	0	0	0	0	0		
		寄付金収益	0	0	0	0	0	0	0	0	0	0	0	0	0	0	0		
		受取利息	0	0	84,123	0	20,509	668,891	0	0	0	102,082	20,009	1,055,873	1,951,487	1,152,440	799,047		
		患者外給食収益	0	0	0	0	0	0	0	0	0	0	0	0	0	0	0		
		その他営業外収益	845,363	1,324,020	1,431,419	2,076,788	1,509,007	1,391,792	1,356,267	2,145,324	1,370,323	1,587,332	1,441,362	5,058,269	21,537,266	24,465,518	△ 2,928,252		
		計	1,964,696	2,443,353	2,634,875	3,196,121	2,648,849	4,090,998	2,475,600	3,264,657	2,489,656	2,808,747	2,580,704	8,144,462	38,742,718	36,418,032	2,324,686		
営業	外	財務費用	1,364,483	1,323,593	1,299,555	1,336,108	1,326,485	2,409,535	1,315,023	1,303,838	1,372,209	1,372,875	1,345,506	10,033,203	25,802,413	21,233,597	4,568,816		
		支払利息	0	0	0	0	0	1,088,055	0	0	0	0	0	1,799,320	2,887,375	3,507,471	△ 620,096		
		資産に係る控除対象外消費税償却	0	0	0	0	0	0	0	0	0	0	0	6,788,976	6,788,976	1,498,584	5,290,392		
		託児所費用	1,364,483	1,319,712	1,282,991	1,320,520	1,309,937	1,305,094	1,299,772	1,292,058	1,357,031	1,357,536	1,333,925	1,414,196	15,957,255	16,000,922	△ 43,667		
		その他財務費用	0	3,881	16,564	15,588	16,548	16,386	15,251	11,780	15,178	15,339	11,581	30,711	168,807	226,620	△ 57,813		
		営業外雑支出	0	0	0	7,386	0	0	0	0	0	0	0	0	89,631	97,018	1,156,474	△ 1,059,456	
		雑支出	0	0	0	0	0	0	0	0	0	0	0	27,631	27,631	723,638	△ 696,007		
雑損失	0	0	0	7,386	0	0	0	1	0	0	0	0	62,000	69,387	432,836	△ 363,449			
計	1,364,483	1,323,593	1,299,555	1,343,494	1,326,485														

平成23年度月次損益推移

		4月	5月	6月	7月	8月	9月	10月	11月	12月	1月	2月	3月	合計(A)		
営業	収益	入院収益	156,310,307	198,317,703	208,484,254	179,661,542	193,921,106	202,979,018	187,407,897	205,176,170	200,522,172	207,121,699	231,155,030	245,734,198	2,416,791,096	
		外来収益	69,063,300	76,196,728	81,208,632	77,336,518	88,336,039	82,162,444	79,738,630	78,240,805	75,804,151	76,978,123	75,942,222	83,180,101	944,187,693	
		その他医業収益	13,156,404	15,061,422	18,609,674	19,070,890	20,383,031	19,184,369	19,943,571	21,133,275	20,218,346	18,284,303	18,965,135	23,195,738	227,206,158	
		室料差額収益	708,000	2,164,000	2,079,000	2,006,000	2,173,000	1,869,000	1,997,000	2,074,000	2,119,500	2,482,000	2,295,000	4,086,000	26,052,500	
		公衆衛生活動	1,034,925	1,356,791	1,960,412	2,777,226	2,270,525	2,938,137	3,581,559	5,481,511	3,584,634	2,593,118	2,663,142	2,601,487	32,843,467	
		医療相談収益	2,507,200	1,389,300	3,457,700	3,341,571	4,152,200	2,288,100	3,398,600	2,709,800	3,742,450	1,307,250	2,183,600	2,354,100	32,831,871	
		受託検査施設利用収益	47,220	77,790	128,850	17,480	58,190	64,690	86,100	11,620	30,460	20,600	67,240	85,660	695,900	
		その他医業収益	5,340,931	6,434,704	6,663,442	6,491,630	7,297,049	8,163,033	6,809,218	7,210,875	7,493,153	8,468,361	9,410,586	11,825,157	91,608,139	
		訪問看護収益	2,790,148	2,982,477	3,559,410	3,672,123	3,680,447	3,169,289	3,366,474	2,932,349	2,667,909	3,034,734	1,958,327	1,863,594	35,677,281	
		居宅介護支援事業	727,980	656,360	760,860	764,860	751,620	692,120	704,620	713,120	580,240	378,240	387,240	379,740	7,497,000	
		保険等査定減	△ 774,346	△ 540,175	△ 1,829,869	△ 438,547	△ 1,077,843	△ 641,099	△ 1,073,429	△ 711,569	△ 734,669	△ 770,769	△ 758,798	△ 537,434	△ 9,888,547	
		計	237,755,665	289,035,678	306,472,691	275,630,403	301,562,333	303,684,732	286,016,669	303,838,681	295,810,000	301,613,356	325,303,589	351,572,603	3,578,296,400	
		運営費負担金収益	30,869,997	30,869,997	30,869,997	30,869,997	30,869,997	30,869,997	30,869,997	30,869,997	30,869,997	30,869,997	30,869,997	30,869,997	30,870,033	370,440,000
		運営費交付金収益	0	0	0	0	0	0	0	0	0	0	0	0	0	0
		補助金等収益	3,475,500	3,475,500	3,475,500	3,475,500	3,475,500	3,475,500	3,475,500	3,475,500	3,475,500	3,475,500	13,223,236	48,966,902	96,945,138	
		資産見返運営費負担金戻入	0	0	0	0	0	0	0	0	0	0	0	0	0	0
		資産見返運営費交付金戻入	0	0	0	0	0	0	0	0	0	0	0	0	0	0
		資産見返補助金戻入	0	0	0	0	0	0	13,030,945	0	0	5,934,809	5,934,809	5,934,809	31,715,231	62,550,603
		資産見返工事負担金戻入	0	0	0	0	0	0	0	0	0	0	0	0	0	0
	資産見返寄付金等戻入	0	0	0	0	0	0	0	0	0	0	0	0	0	0	
資産見返物品受贈額戻入	11,685,272	9,738,113	10,294,579	9,688,566	9,813,379	9,674,810	10,114,024	9,472,149	9,342,011	9,839,893	8,903,134	8,810,633	117,376,563			
その他営業収益	0	0	0	0	0	0	0	0	0	0	0	0	0	0		
計	283,786,434	333,119,288	351,112,767	319,664,466	345,721,209	360,735,984	330,476,190	347,656,327	345,432,317	351,733,555	384,234,765	471,935,402	4,225,608,704			
営業費用	医業費用	給与費	119,174,937	175,339,097	163,653,573	202,191,539	172,355,478	207,070,487	180,441,592	172,569,842	179,239,115	214,301,537	170,971,911	225,184,255	2,182,493,363	
		材料費	56,974,108	44,174,432	57,977,012	52,053,399	51,853,747	55,527,391	56,226,405	59,482,097	63,563,373	47,957,494	67,222,486	67,772,295	680,784,239	
		(うち薬品費)	32,753,751	22,715,115	31,708,115	30,695,212	29,643,369	30,780,693	28,010,715	31,571,199	36,976,986	21,737,622	29,812,241	35,784,225	362,189,243	
		(うち診療材料費)	23,532,459	20,864,402	24,806,809	20,406,270	21,658,854	24,213,663	27,251,231	26,784,303	25,907,290	23,939,752	36,945,845	28,159,198	304,470,076	
		経費	52,929,436	49,047,457	47,304,116	41,988,806	48,012,498	78,234,604	45,751,556	44,231,247	53,310,996	47,775,706	45,906,458	73,717,315	628,210,195	
		減価償却費	18,731,936	18,731,294	18,928,366	18,928,366	18,934,152	28,289,632	28,270,106	28,166,383	28,234,825	28,059,638	27,960,404	158,669,580	421,904,682	
		研究研修費	457,757	383,954	588,771	643,457	903,854	437,690	366,582	803,159	609,397	1,025,155	300,634	685,509	7,205,919	
		計	248,268,174	287,676,234	288,451,838	315,805,567	292,059,729	369,559,804	311,056,241	305,252,728	324,957,706	339,119,530	312,361,893	526,028,954	3,920,598,398	
		一般管理費用	給与費	12,801,753	17,357,533	16,495,444	19,697,251	16,796,862	20,191,471	17,252,880	16,423,484	15,651,382	20,502,211	16,314,289	17,328,674	206,813,234
			経費	1,902,649	1,881,864	1,833,126	1,959,176	2,319,053	3,414,134	2,939,543	2,294,171	2,068,000	2,086,597	1,909,379	15,981,540	40,589,232
	減価償却費		542,431	542,431	542,431	542,431	542,431	1,240,525	1,240,525	1,240,525	1,240,525	1,240,525	1,240,525	9,505,590	19,660,895	
	研究研修費	0	2,276	120,991	24,143	22,859	43,048	13,066	2,438	4,876	2,438	2,324	68,574	307,033		
	計	15,246,833	19,784,104	18,991,992	22,223,001	19,681,205	24,889,178	21,446,014	19,960,618	18,964,783	23,831,771	19,466,517	42,884,378	267,370,394		
計	263,515,007	307,460,338	307,443,830	338,028,568	311,740,934	394,448,982	332,502,255	325,213,346	343,922,489	362,951,301	331,828,410	568,913,332	4,187,968,792			
営業損益		20,271,427	25,658,950	43,668,937	△ 18,364,102	33,980,275	△ 33,712,998	△ 2,026,065	22,442,981	1,509,828	△ 11,217,746	52,406,355	△ 96,977,930	37,639,912		
営業外収益	運営費負担金収益	765,583	765,583	765,583	765,583	765,583	765,583	765,583	765,583	765,583	765,583	765,583	765,587	9,187,000		
	運営費交付金収益	0	0	0	0	0	0	0	0	0	0	0	0	0		
	補助金等収益	0	0	0	0	0	759,000	0	0	0	0	0	854,074	1,613,074		
	工事負担金等収益	0	0	0	0	0	0	0	0	0	0	0	0	0		
	財源措置予定額収益	0	0	0	0	0	0	0	0	0	0	0	0	0		
	寄付金収益	0	0	0	0	0	0	0	0	0	0	0	0	0		
	受取利息	0	0	145,110	0	47,269	323,258	0	194,647	0	0	75,913	366,243	1,152,440		
	患者外給食収益	0	0	0	0	0	0	0	0	0	0	0	0	0		
その他営業外収益	952,567	2,502,232	1,770,905	1,633,767	2,553,399	2,275,753	1,508,026	2,000,242	2,371,884	1,715,774	1,677,085	3,503,884	24,465,518			
計	1,718,150	3,267,815	2,681,598	2,399,350	3,366,251	4,123,594	2,273,609	2,960,472	3,137,467	2,481,357	2,518,581	5,489,788	36,418,032			
営業外費用	財務費用	1,391,452	1,357,839	1,328,225	1,324,290	1,308,230	2,211,229	1,306,254	1,315,563	1,358,750	1,410,706	1,348,113	5,572,946	21,233,597		
	支払利息	0	0	0	0	0	897,352	0	0	0	0	0	2,610,119	3,507,471		
	資産に係る控除対象外消費税償却	0	0	0	0	0	0	0	0	0	0	0	1,498,584	1,498,584		
	託児所費用	1,391,452	1,353,367	1,311,527	1,308,193	1,290,363	1,299,077	1,285,677	1,294,196	1,337,030	1,395,453	1,326,165	1,408,422	16,000,922		
	その他財務費用	0	4,472	16,698	16,097	17,867	14,800	20,577	21,367	21,720	15,253	21,948	55,821	226,620		
	営業外雑支出	0	0	0	0	0	420,716	3,915	12,315	0	0	0	719,528	1,156,474		
	雑支出	0	0	0	0	0	0	3,915	195	0	0	0	719,528	723,638		
	雑損失	0	0	0	0	0	420,716	0	12,120	0	0	0	0	432,836		
計	1,391,452	1,357,839	1,328,225	1,324,290	1,308,230	2,631,945	1,310,169	1,327,878	1,358,750	1,410,706	1,348,113	6,292,474	22,390,071			
営業外損益	326,698	1,909,976	1,353,373	1,075,060	2,058,021	1,491,649	963,440	1,632,594	1,778,717	1,070,651	1,170,468	△ 802,686	14,027,961			
経常損益	20,598,125	27,568,926	45,022,310	△ 17,289,042	36,038,296	△ 32,221,349	△ 1,062,625	24,075,575	3,288,545	△ 10,147,095	53,576,823	△ 97,780,616	51,667,873			
臨時利益	0	0	0	378,190	0	△ 378,190	0	0	0	0	0	0	14,041,490			
臨時損失	1,937,276	0	606,013	166,216	88,770	17,283,784	387,089	113,377	69,268	765,627	0	73,438,329	94,855,749			
当期純損益	18,660,849	27,568,926	44,416,297	△ 17,077,068	35,949,526	△ 49,883,323	△ 1,449,714	23,962,198	3,219,277	△ 10,912,722	53,576,823	△ 157,177,455	△ 29,146,386			

平成24年度 資金繰りの状況

地方独立行政法人さんむ医療センター

(単位：円)

項 目	24年4月	24年5月	24年6月	24年7月	24年8月	24年9月	24年10月	24年11月	24年12月	25年1月	25年2月	25年3月	合計
営 業 収 入	327,622,304	522,420,739	284,580,460	314,891,650	343,929,109	344,348,837	323,521,641	487,370,433	334,788,513	293,965,354	300,561,760	313,599,425	4,191,600,225
医 業 収 入	327,622,304	321,226,239	284,580,460	314,891,650	343,929,109	344,348,837	323,521,641	303,181,933	327,528,513	293,965,354	300,229,498	312,250,425	3,797,275,963
入 院 収 入	234,662,275	221,762,329	189,323,068	212,868,252	237,664,919	241,258,425	216,425,989	198,681,858	218,537,764	192,795,682	205,525,814	211,285,667	2,580,792,042
外 来 収 入	73,904,668	78,807,395	74,936,085	81,246,489	84,785,202	82,895,714	85,407,522	80,296,788	85,364,451	80,493,788	76,006,768	79,291,407	963,436,277
その他医業収入	19,055,361	20,656,515	20,321,307	20,776,909	21,478,988	20,194,698	21,688,130	24,203,287	23,626,298	20,675,884	18,696,916	21,673,351	253,047,644
運営費負担金収入		163,335,500						163,335,500					326,671,000
補助金収入		37,859,000						20,853,000	7,260,000		332,262	1,349,000	67,653,262
営 業 外 収 入	1,967,907	8,183,081	1,509,107	1,359,624	2,275,148	3,033,663	1,376,133	8,126,441	2,158,813	1,535,837	1,520,606	4,299,138	37,345,498
運営費負担金収入		6,716,000						6,716,000					13,432,000
補助金収入						910,982						910,983	1,821,965
その他医業外収入	1,967,907	1,467,081	1,509,107	1,359,624	2,275,148	2,122,681	1,376,133	1,410,441	2,158,813	1,535,837	1,520,606	3,388,155	22,091,533
資 本 収 入	0	0	0	0	0	21,168,996	0	0	0	0	0	70,478,995	91,647,991
補助金						21,168,996						21,778,995	42,947,991
長期借入金												48,700,000	48,700,000
国 県 補 助 金													0
そ の 他													0
一 時 借 入 金													0
そ の 他 (税 金 等)	35,735,626	33,550,582	70,845,868	34,012,950	34,240,031	34,561,056	34,490,080	34,956,819	76,425,482	35,557,852	34,876,409	39,617,317	498,870,072
収 入 合 計	365,325,837	564,154,402	356,935,435	350,264,224	380,444,288	403,112,552	359,387,854	530,453,693	413,372,808	331,059,043	336,958,775	427,994,876	4,819,463,786
営 業 支 出	293,288,589	286,353,570	420,979,300	308,341,733	262,625,774	317,671,771	297,959,989	267,968,528	425,108,129	333,160,386	282,045,542	287,324,824	3,782,828,135
人 件 費	162,352,240	159,362,794	305,333,380	183,715,344	154,765,572	183,670,754	161,897,421	156,706,651	323,797,631	190,650,123	166,724,205	164,885,943	2,313,862,058
その他医業費用	130,936,349	126,990,776	115,645,920	124,626,389	107,860,202	134,001,017	136,062,568	111,261,877	101,310,498	142,510,263	115,321,337	122,438,881	1,468,966,077
営 業 外 支 出	1,955,157	3,235,237	2,404,564	2,362,222	1,919,872	3,118,793	2,032,993	2,782,732	2,276,079	1,946,920	1,800,012	3,099,712	28,934,293
資 本 支 出	15,170,000	150,000	1,753,825	170,000	170,000	31,651,421	10,170,000	4,318,700	19,296,053	7,483,250	916,420	50,484,717	141,734,386
建設改良費			783,825					4,086,600	19,126,053	7,313,250	756,000	18,674,250	50,739,978
長期貸付金	15,170,000	170,000	970,000	170,000	170,000	170,000	10,170,000	170,000	170,000	170,000	170,000	170,000	27,840,000
借入償還金						31,411,421						31,490,967	62,902,388
その他		△ 20,000				70,000		62,100			△ 9,580	149,500	252,020
一 時 借 入 金 返 済													0
そ の 他 (税 金 等)	40,233,817	35,511,443	33,997,195	69,834,216	33,828,357	34,170,154	35,056,562	33,118,046	45,809,340	64,422,082	34,967,215	35,094,404	496,042,831
費 用 合 計	350,647,563	325,250,250	459,134,884	380,708,171	298,544,003	386,612,139	345,219,544	308,188,006	492,489,601	407,012,638	319,729,189	376,003,657	4,449,539,645
差 引	14,678,274	238,904,152	△ 102,199,449	△ 30,443,947	81,900,285	16,500,413	14,168,310	222,265,687	△ 79,116,793	△ 75,953,595	17,229,586	51,991,219	369,924,141
前 月 か ら の 繰 越	776,631,516	791,309,790	1,030,213,942	928,014,493	897,570,546	979,470,831	995,971,244	1,010,139,554	1,232,405,241	1,153,288,448	1,077,334,853	1,094,564,439	
翌 月 へ 繰 越	791,309,790	1,030,213,942	928,014,493	897,570,546	979,470,831	995,971,244	1,010,139,554	1,232,405,241	1,153,288,448	1,077,334,853	1,094,564,439	1,146,555,657	

平成23年度 資金繰りの状況

地方独立行政法人さんむ医療センター

(単位：円)

項目	23年4月	23年5月	23年6月	23年7月	23年8月	23年9月	23年10月	23年11月	23年12月	24年1月	24年2月	24年3月	合計
営業収入	296,590,674	517,224,062	304,559,827	292,287,767	313,927,964	288,784,644	292,211,981	504,675,118	294,489,929	304,635,397	297,616,821	317,286,565	4,024,290,749
医業収入	278,589,674	310,040,062	304,559,827	292,287,767	313,927,964	288,784,644	292,211,981	298,602,118	294,489,929	304,635,397	297,616,821	300,874,427	3,576,620,611
入院収入	191,298,992	214,950,063	214,848,617	198,562,441	210,005,248	190,521,673	186,447,450	195,369,672	195,694,754	205,867,449	201,972,893	204,042,870	2,409,582,122
外来収入	71,418,005	79,212,346	72,770,103	76,074,194	82,951,563	79,643,569	85,750,136	81,040,926	78,966,777	78,104,681	76,566,434	77,606,368	940,105,102
その他医業収入	15,872,677	15,877,653	16,941,107	17,651,132	20,971,153	18,619,402	20,014,395	22,191,520	19,828,398	20,663,267	19,077,494	19,225,189	226,933,387
運営費負担金収入		185,220,000							185,220,000			6,103,000	376,543,000
補助金収入	18,001,000	21,964,000							20,853,000			10,309,138	71,127,138
営業外収入	2,428,506	7,234,286	1,776,499	1,643,758	2,479,164	2,836,923	1,785,562	6,656,208	2,417,936	1,820,399	1,663,969	3,809,751	36,552,961
運営費負担金収入		4,594,000							4,593,000				9,187,000
補助金収入						759,000						854,074	1,613,074
その他医業外収入	2,428,506	2,640,286	1,776,499	1,643,758	2,479,164	2,077,923	1,785,562	2,063,208	2,417,936	1,820,399	1,663,969	2,955,677	25,752,887
資本収入	0	0	0	0	0	14,695,000	0	0	365,474,000	0	0	91,377,631	471,546,631
補助金						14,695,000						30,448,631	45,143,631
長期借入金									68,900,000			53,000,000	121,900,000
国県補助金									296,574,000			7,929,000	304,503,000
その他													0
一時借入金													0
その他(税金等)	31,132,321	30,925,635	65,186,537	31,481,674	35,561,385	35,319,495	34,733,871	35,690,248	78,190,942	34,916,252	34,430,429	40,708,193	488,276,982
収入合計	330,151,501	555,383,983	371,522,863	325,413,199	351,968,513	341,636,062	328,731,414	547,021,574	740,572,807	341,372,048	333,711,219	453,182,140	5,020,667,323
営業支出	270,624,891	282,644,246	428,502,926	300,970,152	250,306,674	320,438,162	291,267,893	263,937,267	433,902,410	320,129,588	266,900,218	298,037,371	3,727,661,798
人件費	159,695,720	161,841,395	305,131,618	188,773,795	157,472,261	195,751,223	166,225,706	157,316,433	329,772,705	203,430,902	155,605,488	168,323,211	2,349,340,457
その他医業費用	110,929,171	120,802,851	123,371,308	112,196,357	92,834,413	124,686,939	125,042,187	106,620,834	104,129,705	116,698,686	111,294,730	129,714,160	1,378,321,341
営業外支出	2,280,082	4,531,624	2,448,451	2,043,362	2,411,846	3,203,311	1,934,510	3,038,651	1,922,594	1,872,746	2,063,584	3,273,787	31,024,548
資本支出	1,820,000	320,000	12,416,000	15,461,000	1,320,000	41,215,805	18,642,500	64,830,830	296,894,000	24,063,000	9,844,950	44,589,471	531,417,556
建設改良費			12,096,000	15,141,000		18,611,250	18,322,500	64,576,000	296,574,000	22,743,000	8,524,950	15,193,792	471,782,492
長期貸付金	1,820,000	320,000	320,000	320,000	1,320,000	320,000	320,000	320,000	320,000	1,320,000	1,320,000	3,320,000	11,340,000
借入償還金						22,284,555						26,075,679	48,360,234
その他								△ 65,170					△ 65,170
一時借入金返済													0
その他(税金等)	36,991,822	31,361,362	31,324,087	61,380,871	31,180,641	35,575,817	33,760,512	33,576,783	47,420,154	64,924,871	34,328,078	34,783,452	476,608,450
費用合計	311,716,795	318,857,232	474,691,464	379,855,385	285,219,161	400,433,095	345,605,415	365,383,531	780,139,158	410,990,205	313,136,830	380,684,081	4,766,712,352
差引	18,434,706	236,526,751	△ 103,168,601	△ 54,442,186	66,749,352	△ 58,797,033	△ 16,874,001	181,638,043	△ 39,566,351	△ 69,618,157	20,574,389	72,498,059	
前月からの繰越	522,676,545	541,111,251	777,638,002	674,469,401	620,027,215	686,776,567	627,979,534	611,105,533	792,743,576	753,177,225	683,559,068	704,133,457	
翌月へ繰越	541,111,251	777,638,002	674,469,401	620,027,215	686,776,567	627,979,534	611,105,533	792,743,576	753,177,225	683,559,068	704,133,457	776,631,516	

平成22～24年度 各科別患者延数 (外来)

(単位：人)

		4月	5月	6月	7月	8月	9月	10月	11月	12月	1月	2月	3月	計
内 科	平成24年度	2,419	2,600	2,421	2,751	2,774	2,494	2,929	2,823	2,662	2,653	2,401	2,489	31,416
	平成23年度	2,461	2,418	2,517	2,547	2,789	2,560	2,740	2,729	2,663	2,448	2,397	2,488	30,757
	平成22年度	2,456	2,305	2,643	2,599	2,757	2,569	2,507	2,676	2,541	2,517	2,276	2,519	30,365
小 児 科	平成24年度	437	538	501	547	583	475	659	672	631	522	463	594	6,622
	平成23年度	428	487	531	465	507	485	532	579	632	542	605	557	6,350
	平成22年度	493	520	685	551	550	469	488	648	642	526	417	587	6,576
外 科	平成24年度	1,229	1,227	1,341	1,338	1,394	1,231	1,240	1,271	1,233	1,257	1,205	1,208	15,174
	平成23年度	1,118	1,154	1,312	1,493	1,636	1,468	1,460	1,446	1,425	1,291	1,220	1,414	16,437
	平成22年度	1,261	1,122	1,369	1,470	1,554	1,283	1,328	1,249	1,306	1,186	1,166	1,298	15,592
整形外科	平成24年度	1,823	2,096	2,206	2,190	2,115	1,924	2,140	1,999	1,946	2,012	1,877	2,111	24,439
	平成23年度	2,032	2,329	2,262	2,275	2,581	2,255	2,384	2,229	1,981	2,039	1,975	2,229	26,571
	平成22年度	2,126	1,941	2,240	2,289	2,402	2,256	2,241	2,445	2,297	2,126	2,142	2,287	26,792
脳神経外科	平成24年度	921	1,046	883	1,010	951	917	1,005	1,033	915	941	902	940	11,464
	平成23年度	935	917	972	917	1,065	1,082	1,032	1,033	1,015	966	928	969	11,831
	平成22年度	1,028	959	1,020	1,046	944	944	946	925	1,000	888	935	948	11,583
皮 膚 科	平成24年度	861	950	993	1,089	1,099	946	1,064	977	879	851	822	898	11,429
	平成23年度	469	677	835	958	984	984	879	851	818	833	815	890	9,993
	平成22年度	799	872	949	494	349	332	203	104	188	196	188	226	4,900
泌 尿 器 科	平成24年度	398	417	390	435	426	453	464	462	432	401	375	432	5,085
	平成23年度	366	384	401	368	457	439	417	364	463	392	380	424	4,855
	平成22年度	366	338	330	400	336	445	296	403	342	374	359	422	4,411
産 婦 人 科	平成24年度	308	338	346	367	408	341	401	393	380	420	381	397	4,480
	平成23年度	104	147	216	215	309	266	296	308	314	294	291	323	3,083
	平成22年度	0	0	0	0	0	0	0	0	0	0	0	0	0
眼 科	平成24年度	1,042	1,141	1,271	1,203	1,238	1,105	1,164	1,066	1,121	1,083	1,090	1,196	13,720
	平成23年度	1,048	1,040	1,285	1,158	1,265	1,165	1,086	999	1,107	1,103	1,097	1,165	13,518
	平成22年度	1,242	1,149	1,191	1,298	1,276	1,231	1,120	1,041	1,171	1,159	1,034	1,168	14,080
耳鼻咽喉科	平成24年度	348	369	376	360	362	292	387	382	359	320	369	479	4,403
	平成23年度	330	350	364	364	324	339	346	303	303	324	316	416	4,079
	平成22年度	344	331	372	357	326	298	359	316	316	313	313	326	3,971
歯科口腔外科	平成24年度	514	539	536	497	502	487	546	478	418	439	494	546	5,996
	平成23年度	479	464	509	513	568	461	493	459	460	473	497	541	5,917
	平成22年度	415	355	440	424	449	408	449	465	450	436	363	486	5,140
小 計	平成24年度	10,300	11,261	11,264	11,787	11,852	10,665	11,999	11,556	10,976	10,899	10,379	11,290	134,228
	平成23年度	9,770	10,367	11,204	11,273	12,485	11,504	11,665	11,300	11,181	10,705	10,521	11,416	133,391
	平成22年度	10,530	9,892	11,239	10,928	10,943	10,235	9,937	10,272	10,253	9,721	9,193	10,267	123,410
健康診断	平成24年度	31	34	34	44	40	55	51	44	36	17	34	54	474
	平成23年度	26	19	36	51	42	56	64	38	44	21	36	69	502
	平成22年度	37	31	40	41	37	46	61	41	49	42	92	88	605
人間ドック	平成24年度	19	28	37	34	33	33	31	34	45	28	41	30	393
	平成23年度	24	15	30	36	39	25	25	25	38	15	29	25	326
	平成22年度	17	12	35	39	33	15	26	18	18	15	15	20	263
合 計	平成24年度	10,350	11,323	11,335	11,865	11,925	10,753	12,081	11,634	11,057	10,944	10,454	11,374	135,095
	平成23年度	9,820	10,401	11,270	11,360	12,566	11,585	11,754	11,363	11,263	10,741	10,586	11,510	134,219
	平成22年度	10,584	9,935	11,314	11,008	11,013	10,296	10,024	10,331	10,320	9,778	9,300	10,375	124,278

平成24年度
入院・月別平均在院日数

地方独立行政法人さんむ医療センター

(単位：人、%、日)

平成24年4月分			平成24年5月分			平成24年6月分			平成24年7月分			平成24年8月分			平成24年9月分								
病床稼働状況			病床稼働状況			病床稼働状況			病床稼働状況			病床稼働状況			病床稼働状況								
診療実日数	病棟別		診療実日数	病棟別		診療実日数	病棟別		診療実日数	病棟別		診療実日数	病棟別		診療実日数	病棟別							
	患者延数	利用率		患者延数	利用率		患者延数	利用率		患者延数	利用率		患者延数	利用率		患者延数	利用率						
1病棟 整形外科	49	1,299	88.4%	1病棟 整形外科	49	1,342	88.3%	1病棟 整形外科	49	1,376	93.6%	1病棟 整形外科	49	1,425	93.8%	1病棟 整形外科	49	1,317	86.7%	1病棟 整形外科	49	1,292	87.9%
2病棟 小児科・眼科 産婦人科 歯科口腔科	37	586	52.8%	2病棟 小児科・眼科 産婦人科 歯科口腔科	37	571	49.8%	2病棟 小児科・眼科 産婦人科 歯科口腔科	37	577	52.0%	2病棟 小児科・眼科 産婦人科 歯科口腔科	37	571	49.8%	2病棟 小児科・眼科 産婦人科 歯科口腔科	37	507	44.2%	2病棟 小児科・眼科 産婦人科 歯科口腔科	37	451	40.6%
3病棟 回復期リハ	24	468	65.0%	3病棟 回復期リハ	24	470	63.2%	3病棟 回復期リハ	24	630	87.5%	3病棟 回復期リハ	24	550	73.9%	3病棟 回復期リハ	24	584	78.5%	3病棟 回復期リハ	24	458	63.6%
5病棟 内科	46	1,008	73.0%	5病棟 内科	46	960	67.3%	5病棟 内科	46	1,038	75.2%	5病棟 内科	46	1,023	71.7%	5病棟 内科	46	986	69.1%	5病棟 内科	46	885	64.1%
6病棟				6病棟				6病棟				6病棟				6病棟				6病棟			
7病棟 外科	42	1,084	86.0%	7病棟 外科	42	1,148	88.2%	7病棟 外科	42	1,101	87.4%	7病棟 外科	42	1,129	86.7%	7病棟 外科	42	1,167	89.6%	7病棟 外科	42	1,108	87.9%
8病棟 内科・外科 脳神経外科	35	880	83.8%	8病棟 内科・外科 脳神経外科	35	913	84.1%	8病棟 内科・外科 脳神経外科	35	877	83.5%	8病棟 内科・外科 脳神経外科	35	859	79.2%	8病棟 内科・外科 脳神経外科	35	880	81.1%	8病棟 内科・外科 脳神経外科	35	842	80.2%
一般計	233	5,325	76.2%	一般計	233	5,404	74.8%	一般計	233	5,599	80.1%	一般計	233	5,557	76.9%	一般計	233	5,441	75.3%	一般計	233	5,036	72.0%
当月平均在院日数	一般		16.7	当月平均在院日数	一般		16.4	当月平均在院日数	一般		15.8	当月平均在院日数	一般		15.9	当月平均在院日数	一般		13.9	当月平均在院日数	一般		15.6

平成24年10月分			平成24年11月分			平成24年12月分			平成25年1月分			平成25年2月分			平成25年3月分			平成24年4月～25年3月合計									
病床稼働状況			病床稼働状況			病床稼働状況			病床稼働状況			病床稼働状況			病床稼働状況			病床稼働状況									
診療実日数	病棟別		診療実日数	病棟別		診療実日数	病棟別		診療実日数	病棟別		診療実日数	病棟別		診療実日数	病棟別		診療実日数	病棟別		診療実日数	病棟別					
	患者延数	利用率		患者延数	利用率		患者延数	利用率		患者延数	利用率		患者延数	利用率		患者延数	利用率		患者延数	利用率		患者延数	利用率	患者延数	利用率		
1病棟 整形外科	49	1,297	85.4%	1病棟 整形外科	49	1,256	85.4%	1病棟 整形外科	49	1,337	88.0%	1病棟 整形外科	49	1,378	90.7%	1病棟 整形外科	49	1,147	83.6%	1病棟 整形外科	49	1,435	94.5%	1病棟 整形外科	17,885	15,901	88.9%
2病棟 小児科・眼科 産婦人科 歯科口腔科	37	453	39.5%	2病棟 小児科・眼科 産婦人科 歯科口腔科	37	398	35.9%	2病棟 小児科・眼科 産婦人科 歯科口腔科	37	472	41.2%	2病棟 小児科・眼科 産婦人科 歯科口腔科	37	600	52.3%	2病棟 小児科・眼科 産婦人科 歯科口腔科	37	530	51.2%	2病棟 小児科・眼科 産婦人科 歯科口腔科	37	619	54.0%	2病棟 小児科・眼科 産婦人科 歯科口腔科	13,505	6,335	46.9%
3病棟 回復期リハ	24	547	73.5%	3病棟 回復期リハ	24	574	79.7%	3病棟 回復期リハ	24	416	55.9%	3病棟 回復期リハ	24	446	59.9%	3病棟 回復期リハ	24	407	60.6%	3病棟 回復期リハ	24	591	79.4%	3病棟 回復期リハ	8,760	6,141	70.1%
5病棟 内科	46	1,107	77.6%	5病棟 内科	46	865	62.7%	5病棟 内科	46	902	63.3%	5病棟 内科	46	1,059	74.3%	5病棟 内科	46	906	70.3%	5病棟 内科	46	1,163	81.6%	5病棟 内科	16,790	11,902	70.9%
6病棟				6病棟				6病棟				6病棟				6病棟				6病棟				6病棟			
7病棟 外科	42	1,093	83.9%	7病棟 外科	42	1,023	81.2%	7病棟 外科	42	945	72.6%	7病棟 外科	42	890	68.4%	7病棟 外科	42	971	82.6%	7病棟 外科	42	1,175	90.2%	7病棟 外科	15,330	12,834	83.7%
8病棟 内科・外科 脳神経外科	35	839	77.3%	8病棟 内科・外科 脳神経外科	35	715	68.1%	8病棟 内科・外科 脳神経外科	35	840	77.4%	8病棟 内科・外科 脳神経外科	35	890	82.0%	8病棟 内科・外科 脳神経外科	35	873	89.1%	8病棟 内科・外科 脳神経外科	35	940	86.6%	8病棟 内科・外科 脳神経外科	12,775	10,348	81.0%
一般計	233	5,336	73.9%	一般計	233	4,831	69.1%	一般計	233	4,912	68.0%	一般計	233	5,263	72.9%	一般計	233	4,834	74.1%	一般計	233	5,923	82.0%	一般計	85,045	63,461	74.6%
当月平均在院日数	一般		14.9	当月平均在院日数	一般		14.1	当月平均在院日数	一般		14.9	当月平均在院日数	一般		15.6	当月平均在院日数	一般		16.8	当月平均在院日数	一般		16.8	当月平均在院日数	一般		15.6

平成23年度
入院・月別平均在院日数

地方独立行政法人さんむ医療センター

(単位：人、%、日)

平成23年4月分			平成23年5月分			平成23年6月分			平成23年7月分			平成23年8月分			平成23年9月分								
病床稼働状況			病床稼働状況			病床稼働状況			病床稼働状況			病床稼働状況			病床稼働状況								
診療実日数	病棟別		診療実日数	病棟別		診療実日数	病棟別		診療実日数	病棟別		診療実日数	病棟別		診療実日数	病棟別							
	患者延数	利用率		患者延数	利用率		患者延数	利用率		患者延数	利用率		患者延数	利用率		患者延数	利用率						
1病棟 整形外科	49	1,333	90.7%	1病棟 整形外科	49	1,352	89.0%	1病棟 整形外科	49	1,382	94.0%	1病棟 整形外科	49	1,087	71.6%	1病棟 整形外科	49	1,219	80.3%	1病棟 整形外科	49	1,346	91.6%
2病棟 小児科・眼科 産婦人科 歯科口腔科	37	598	53.9%	2病棟 小児科・眼科 産婦人科 歯科口腔科	37	570	49.7%	2病棟 小児科・眼科 産婦人科 歯科口腔科	37	673	60.6%	2病棟 小児科・眼科 産婦人科 歯科口腔科	37	609	53.1%	2病棟 小児科・眼科 産婦人科 歯科口腔科	37	477	41.6%	2病棟 小児科・眼科 産婦人科 歯科口腔科	37	530	47.7%
3病棟 回復期リハ				3病棟 回復期リハ				3病棟 回復期リハ				3病棟 回復期リハ				3病棟 回復期リハ				3病棟 回復期リハ			
5病棟 内科	40	1,150	95.8%	5病棟 内科	40	1,161	93.6%	5病棟 内科	40	1,151	95.9%	5病棟 内科	40	1,000	80.6%	5病棟 内科	40	1,059	85.4%	5病棟 内科	40	990	82.5%
6病棟				6病棟				6病棟				6病棟				6病棟				6病棟			
7病棟 外科	42	1,050	83.3%	7病棟 外科	42	1,090	83.7%	7病棟 外科	42	1,076	85.4%	7病棟 外科	42	1,211	93.0%	7病棟 外科	42	1,162	89.2%	7病棟 外科	42	1,123	89.1%
8病棟 内科・外科 脳神経外科	35	872	83.0%	8病棟 内科・外科 脳神経外科	35	921	84.9%	8病棟 内科・外科 脳神経外科	35	932	88.8%	8病棟 内科・外科 脳神経外科	35	887	81.8%	8病棟 内科・外科 脳神経外科	35	875	80.6%	8病棟 内科・外科 脳神経外科	35	700	66.7%
一般計	203	5,003	82.2%	一般計	203	5,094	80.9%	一般計	203	5,214	85.6%	一般計	203	4,794	76.2%	一般計	203	4,792	76.1%	一般計	203	4,689	77.0%
当月平均在院日数	一般		18.3	当月平均在院日数	一般		18.3	当月平均在院日数	一般		16.7	当月平均在院日数	一般		17.1	当月平均在院日数	一般		16.4	当月平均在院日数	一般		14.8

平成23年10月分			平成23年11月分			平成23年12月分			平成24年1月分			平成24年2月分			平成24年3月分			平成23年4月～24年3月合計									
病床稼働状況			病床稼働状況			病床稼働状況			病床稼働状況			病床稼働状況			病床稼働状況			病床稼働状況									
診療実日数	病棟別		診療実日数	病棟別		診療実日数	病棟別		診療実日数	病棟別		診療実日数	病棟別		診療実日数	病棟別		診療実日数	病棟別		診療実日数	病棟別					
	患者延数	利用率		患者延数	利用率		患者延数	利用率		患者延数	利用率		患者延数	利用率		患者延数	利用率		患者延数	利用率		患者延数	利用率	患者延数	利用率		
1病棟 整形外科	49	1,401	92.2%	1病棟 整形外科	49	1,391	94.6%	1病棟 整形外科	49	1,400	92.2%	1病棟 整形外科	49	1,441	94.9%	1病棟 整形外科	49	1,364	96.0%	1病棟 整形外科	49	1,458	96.0%	1病棟 整形外科	17,934	16,174	90.2%
2病棟 小児科・眼科 産婦人科 歯科口腔科	37	551	48.0%	2病棟 小児科・眼科 産婦人科 歯科口腔科	37	634	57.1%	2病棟 小児科・眼科 産婦人科 歯科口腔科	37	700	61.0%	2病棟 小児科・眼科 産婦人科 歯科口腔科	37	720	62.8%	2病棟 小児科・眼科 産婦人科 歯科口腔科	37	703	65.5%	2病棟 小児科・眼科 産婦人科 歯科口腔科	37	688	60.0%	2病棟 小児科・眼科 産婦人科 歯科口腔科	13,542	7,453	55.0%
3病棟 回復期リハ				3病棟 回復期リハ				3病棟 回復期リハ				3病棟 回復期リハ				3病棟 回復期リハ	20	480	82.8%	3病棟 回復期リハ	20	511	82.4%	3病棟 回復期リハ	1,200	991	82.6%
5病棟 内科	40	1,019	82.2%	5病棟 内科	40	1,020	85.0%	5病棟 内科	40	1,159	93.5%	5病棟 内科	40	1,041	84.0%	5病棟 内科	46	1,102	82.6%	5病棟 内科	46	1,207	84.6%	5病棟 内科	15,000	13,059	87.1%
6病棟				6病棟				6病棟				6病棟				6病棟				6病棟				6病棟			
7病棟 外科	42	1,146	88.0%	7病棟 外科	42	1,102	87.5%	7病棟 外科	42	1,139	87.5%	7病棟 外科	42	1,176	90.3%	7病棟 外科	42	1,042	85.6%	7病棟 外科	42	1,133	87.0%	7病棟 外科	15,372	13,450	87.5%
8病棟 内科・外科 脳神経外科	35	881	81.2%	8病棟 内科・外科 脳神経外科	35	868	82.7%	8病棟 内科・外科 脳神経外科	35	872	80.4%	8病棟 内科・外科 脳神経外科	35	916	84.4%	8病棟 内科・外科 脳神経外科	35	848	83.5%	8病棟 内科・外科 脳神経外科	35	906	83.5%	8病棟 内科・外科 脳神経外科	12,810	10,478	81.8%
一般計	203	4,998	79.4%	一般計	203	5,015	82.3%	一般計	203	5,270	83.7%	一般計	203	5,294	84.1%	一般計	229	5,539	83.4%	一般計	229	5,903	83.2%	一般計	75,858	61,605	81.2%
当月平均在院日数	一般		17.1	当月平均在院日数	一般		16.7	当月平均在院日数	一般		15.9	当月平均在院日数	一般		16.9	当月平均在院日数	一般		18.9	当月平均在院日数	一般		18.7	当月平均在院日数	一般		17.2

平成24年度病棟稼働状況

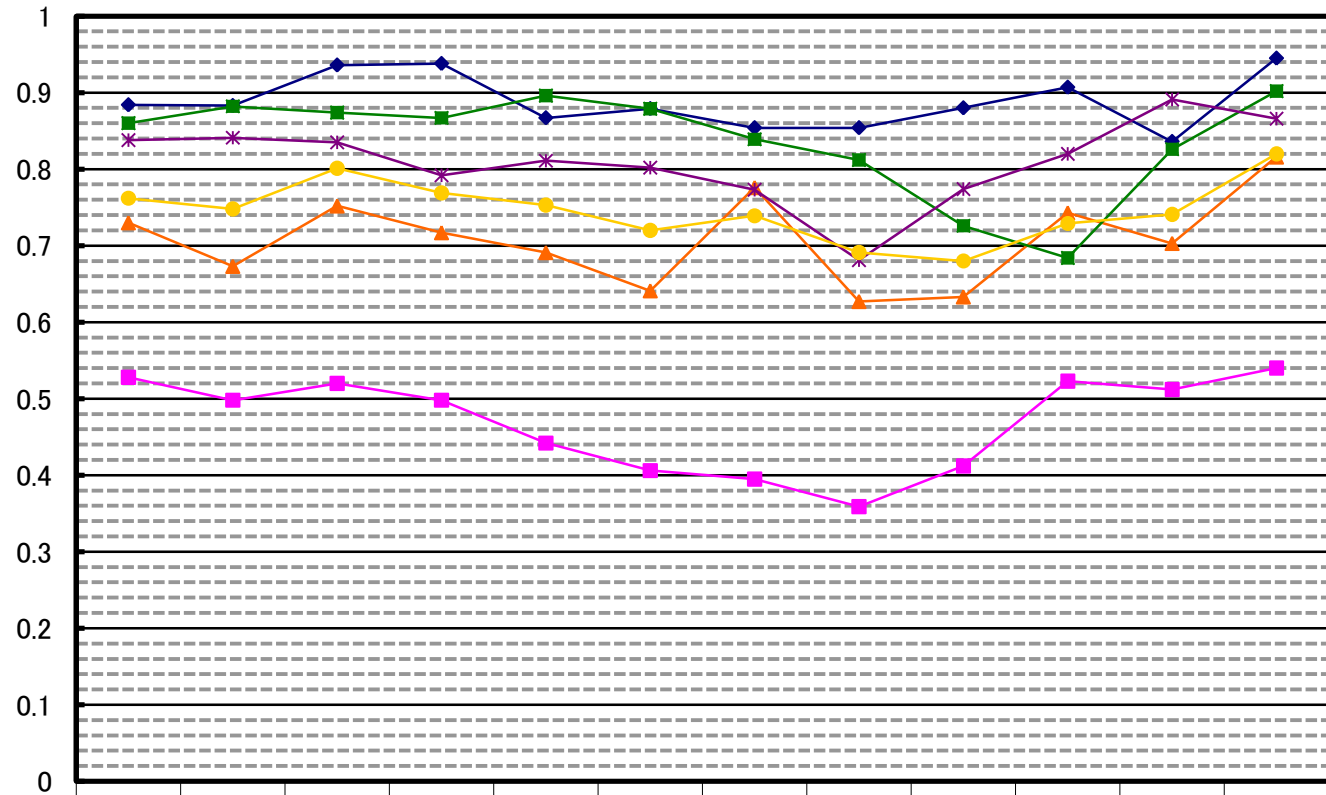

◆ 1病棟(南棟) 整形外科	0.884	0.883	0.936	0.938	0.867	0.879	0.854	0.854	0.88	0.907	0.836	0.945
■ 2病棟(南棟) 小児科・産婦人科・眼科・歯科口腔外科	0.528	0.498	0.52	0.498	0.442	0.406	0.395	0.359	0.412	0.523	0.512	0.54
▲ 5病棟(北棟) 内科	0.73	0.673	0.752	0.717	0.691	0.641	0.776	0.627	0.633	0.743	0.703	0.816
■ 7病棟(北棟) 外科	0.86	0.882	0.874	0.867	0.896	0.879	0.839	0.812	0.726	0.684	0.826	0.902
✱ 8病棟(北棟) 内科・外科(緩和ケア)・脳神経外科	0.838	0.841	0.835	0.792	0.811	0.802	0.773	0.681	0.774	0.82	0.891	0.866
● 一般計	0.762	0.748	0.801	0.769	0.753	0.72	0.739	0.691	0.68	0.729	0.741	0.82

平成23年度病棟稼働状況

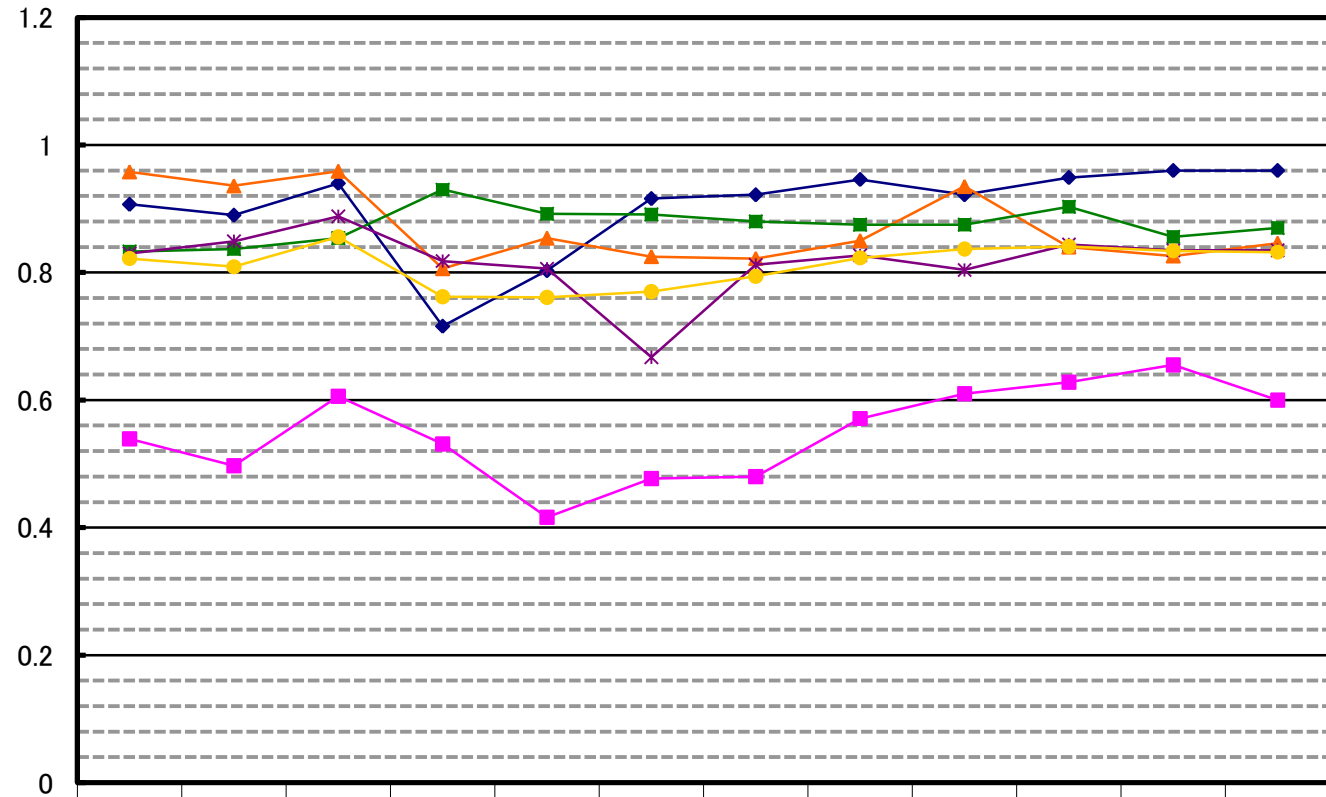

	4月	5月	6月	7月	8月	9月	10月	11月	12月	1月	2月	3月
◆ 1病棟(南棟) 整形外科	0.907	0.89	0.94	0.716	0.803	0.916	0.922	0.946	0.922	0.949	0.96	0.96
■ 2病棟(南棟) 小児科・産婦人科・眼科・歯科口腔外科	0.539	0.497	0.606	0.531	0.416	0.477	0.48	0.571	0.61	0.628	0.655	0.6
▲ 5病棟(北棟) 内科	0.958	0.936	0.959	0.806	0.854	0.825	0.822	0.85	0.935	0.84	0.826	0.846
■ 7病棟(北棟) 外科	0.833	0.837	0.854	0.93	0.892	0.891	0.88	0.875	0.875	0.903	0.856	0.87
* 8病棟(北棟) 内科・外科(緩和ケア)・脳神経外科	0.83	0.849	0.888	0.818	0.806	0.667	0.812	0.827	0.804	0.844	0.835	0.835
● 一般計	0.822	0.809	0.856	0.762	0.761	0.77	0.794	0.823	0.837	0.841	0.834	0.832

平成23～24年度月別診療単価

入院

(単位:円)

		4月	5月	6月	7月	8月	9月	10月	11月	12月	1月	2月	3月	計
医科	平成24年度	34,925	41,063	42,771	43,171	41,097	41,215	42,312	44,787	42,783	42,202	40,158	40,289	41,323
	平成23年度	40,395	37,045	39,392	37,392	39,413	39,912	39,004	40,241	38,192	37,741	41,191	37,934	38,989
	前年度比	86.5%	110.8%	108.6%	115.5%	104.3%	103.3%	108.5%	111.3%	112.0%	111.8%	97.5%	106.2%	106.0%
歯科	平成24年度	48,328	44,266	47,484	53,188	48,402	56,495	45,081	55,901	57,487	55,186	59,060	50,120	51,394
	平成23年度	62,788	53,005	41,508	48,460	46,651	53,193	44,603	43,197	50,909	40,847	49,042	41,610	46,836
	前年度比	77.0%	83.5%	114.4%	109.8%	103.8%	106.2%	101.1%	129.4%	112.9%	135.1%	120.4%	120.5%	109.7%
回復期病棟	平成24年度	23,451	23,902	25,064	25,938	26,317	25,440	25,952	25,089	24,233	24,398	25,648	24,532	25,055
	平成23年度	0	0	0	0	0	0	0	0	0	0	0	0	0
合計	平成24年度	34,042	39,740	40,894	41,551	39,520	39,774	40,610	42,491	41,303	40,793	39,032	38,822	39,828
	平成23年度	40,432	37,155	39,412	37,446	39,444	39,991	39,039	40,253	38,253	37,755	41,233	37,960	39,031
	前年度比	84.2%	107.0%	103.8%	111.0%	100.2%	99.5%	104.0%	105.6%	108.0%	108.0%	94.7%	102.3%	102.0%

外来

(単位:円)

		4月	5月	6月	7月	8月	9月	10月	11月	12月	1月	2月	3月	計
医科	平成24年度	7,830	7,750	8,115	7,808	7,827	8,061	7,996	7,869	7,731	8,024	8,011	7,938	7,912
	平成23年度	7,961	7,919	7,814	7,547	7,597	7,697	7,619	7,695	7,563	7,762	7,791	7,622	7,710
	前年度比	98.4%	97.9%	103.9%	103.5%	103.0%	104.7%	104.9%	102.3%	102.2%	103.4%	102.8%	104.1%	102.6%
歯科	平成24年度	6,482	6,048	6,966	6,062	6,454	6,327	6,377	6,150	6,102	6,202	6,135	5,964	6,278
	平成23年度	6,374	6,417	6,149	6,025	6,296	6,480	6,741	6,638	5,711	6,246	6,475	5,772	6,272
	前年度比	101.7%	94.2%	113.3%	100.6%	102.5%	97.6%	94.6%	92.6%	106.8%	99.3%	94.7%	103.3%	100.1%
計	平成24年度	7,755	7,659	8,055	7,726	7,764	7,976	7,915	7,789	7,663	7,944	7,913	7,832	7,832
	平成23年度	7,878	7,846	7,731	7,471	7,531	7,644	7,577	7,646	7,478	7,689	7,722	7,525	7,640
	前年度比	98.4%	97.6%	104.2%	103.4%	103.1%	104.3%	104.5%	101.9%	102.5%	103.3%	102.5%	104.1%	102.5%

※診療単価はレセプト請求のデータより作成