味 ～自然の恵みに感謝するまち～

真っ赤な実に誘われていちご狩り。
甘い香りに誘われて柿もぎ、梨もぎ、ぶどう狩り。
美味しいものはたくさんあるから、
食いしん坊は目移りしてタイヘン!!

体験 ～創作と収穫に満ちたまち～

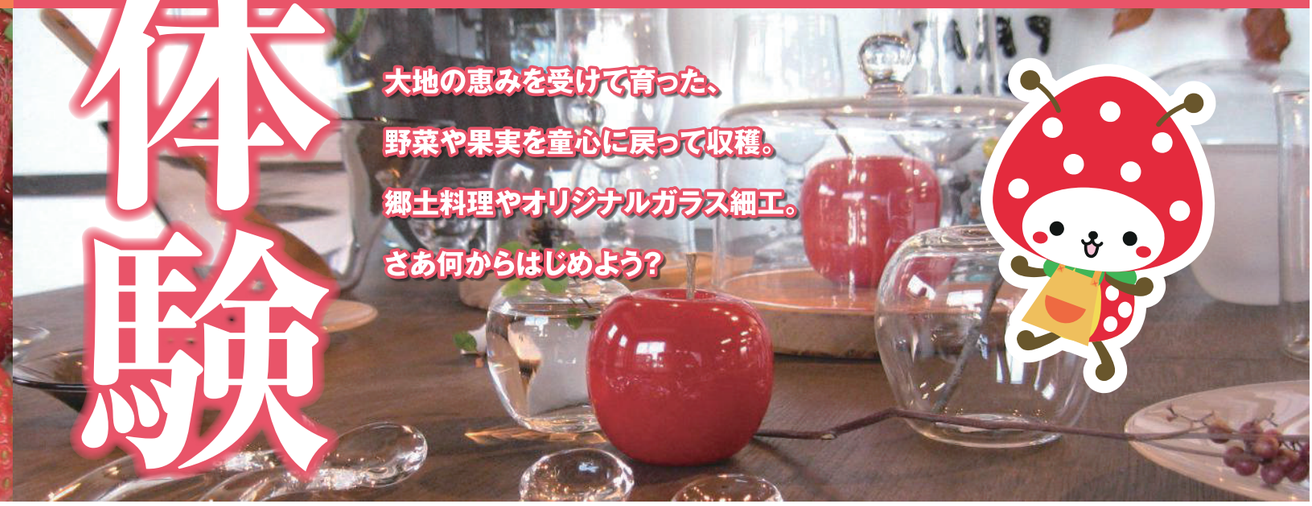

大地の恵みを受けて育った、
野菜や果実を童心に戻って収穫。
郷土料理やオリジナルガラス細工。
さあ何からはじめよう?

地域の郷土料理

■いわしのごま漬け

九十九里特産の新鮮ないわしをおろし、塩漬け後、酢と一緒にごま、ショウガ、トウガラシを漬けこんだ料理。元々は保存料理で正月や祭事などの人が集まる時によく食べられていたようです。癖のあるいわしが酢とショウガでさっぱりといただけます。

■太巻き寿司

海のものである海苔、山のものである米、玉子など山海のものを彩りよく巻き込んだ太巻き寿司。代々大切に伝えられてきた文様は花、家紋、植物、動物、文字などバラエティーに富んでおり、見ているだけで楽しい気分になります。

道の駅 オライはすぬま

しおさい香る道の駅 MAP H-6

名前のオライとは「私の家」という意味。自分の家のようにくつろいだ気持ちで遊びに行きたい道の駅です。新鮮な野菜や水産加工品など地場の美味しい特産物を驚きの価格で販売する物産館と地場特産物をふんだんに使用した人気のレストランがあります。地元出身の元中日ドラゴンズ鈴木選手の展示コーナーには選手時代のユニフォームなど貴重な品も展示しています。土日祝日には楽しいイベントを開催。

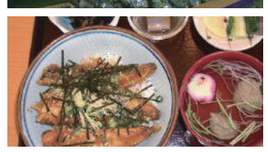

営業時間 物産館:9時～19時(冬季～18時)
レストラン:11時～17時
(11時～15時ランチ、15時～17時軽食)
お問合せ 0475-80-5020

物産直売所
- ●山武市ふるさと特産センター 0475-89-1641 MAP B-2
- ●JA緑の風 成東店 0475-82-3214 MAP D-5
- ●JA緑の風 山武店 0475-80-9180 MAP C-3

観光いちご園

県内有数のいちごの産地

市内には30軒以上の苺園があり、シーズン中は甘い香りで包まれます。いちご狩りを楽しめる園も多く、たっぷりいちごを味わえます。

山武市成東観光苺組合

組合加入の苺園は全てエコファーマーを取得。環境に優しい農業に取り組みながら、美味しくみずみずしいいちごを育てています。各苺園で様々な品種をそろえているので、バラエティー豊かないちご狩りが楽しめます。また、いちご狩り以外にもお土産にオススメなジャムやお菓子などのオリジナル商品も充実しています。

お問合せ 山武市わが街ご案内処 0475-82-2071

地酒

九十九里ならではの味を追求する酒蔵

各酒造が九十九里ならではの酒の味を追求し、個性のある酒造りをしています。日本酒の他、焼酎やビールなど様々な酒にも挑戦。酒蔵見学やライブ、酒蔵コンサートなどのイベントを開催するところもあります。

梅一輪酒造	0475-84-2221	MAP G-6
寒菊銘醸	0479-86-3050	MAP H-4
花の友	0479-86-2044	MAP F-4
守屋酒造	0475-86-2016	MAP H-6

※製造状況等により受け入れ人数に制限がある場合もございます。お出かけの際には必ず事前にお問い合わせください。
※守屋酒造と寒菊銘醸で酒蔵見学ができます。

果物収穫

果物狩りはまるで宝探し

山武市の自然に育まれた作物は豊かな自然の味。各農園が工夫し、より美味しいものを作る努力をしています。美味しい宝を探しにあなたも出発してみませんか。

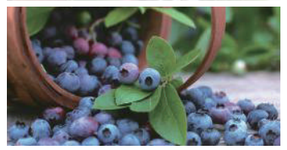

醤油造り見学

MAP E-5

江戸時代より伝わる醤油造り

山武市富田の地で文化元年(1804年)より醤油・つゆ・たれの製造と販売をしております。江戸時代より200年を超える伝統と技から作りだされるしょうゆは逸品の名にふさわしい味です。日本の伝統的調味料であるしょうゆの製造を工程順にご案内する工場見学ができます。

◆大高醤油
月曜日～金曜日(祝日を除く)
9時～17時(11時45分～13時を除く)
※多少の時間の前後につきましては、ご相談ください
お問合せ 0475-82-5581
(見学時要予約)

郷土料理作り

MAP H-4

太巻き寿司作り
農業体験

四季折々の農作物の収穫や、太巻き寿司作り、味噌作り等の食品加工も体験できます。

◆よもぎかん お問合せ TEL・FAX0479-85-7368
(FAXで要予約)

オートキャンプ

MAP D-2

農業収穫
創作教室

オートキャンプ場に併設された、農園では四季折々の野菜や果物の収穫体験ができます。また自然の中で焼くパンやオリジナルクラフトなど創作教室も開催されています。

◆有野実苑オートキャンプ場
お問合せ 0475-89-1719

パークゴルフ

MAP I-6

日本パークゴルフ協会公認コースです。

九十九里浜に隣接したパークゴルフ場で、初心者から上級者まで楽しめます。

◆蓮沼海浜公園パークゴルフ場クラブハウス
営業日 年中無休(天候状況により臨時閉鎖があります)
営業時間 8時～16時
お問合せ 0475-78-3555

ガラス創作

自分だけのオリジナルを作れます MAP G-8

シンプルでオシャレなガラス作品を作る硝子屋PRATO PINO。
ギャラリーでオリジナル作品を販売しています。吹きガラスの体験教室もあり、グラスや花瓶など、丁寧に教えてもらいながら作ることができます。

◆硝子屋 PRATO PINO
お問合せ 0475-84-3951