

山武市巡回バスコース



■料金■

1 ルート 1 回 100 円

- ※ 料金は乗車の際にお支払ください。
- ※ つり銭のないよう小銭の用意をお願いします。
- 小学生未満、障害のある方は無料
- ※ 障害者手帳を運転手にお見せください。

■回数券■

100 円 11 枚綴りを 1,000 円で車内販売します。

■お知らせ■

- さんぶの森元気館の開館時間帯はさんぶの森元気館が発着点になり、さんぶの森元気館の休館日及び開館時間帯以外は山武出張所(山武町役場)が発着点となります。
- 各ルートとも 1・3・5 便と 2・4・6 便とは、回る順序が逆になります。
- 運休日(毎週日曜日、12 月 31 日～1 月 3 日)以外はどのルートも毎日運行します。
- 土曜日は、第 1 便と第 6 便は運行しません。
- 市道部分については自由乗降ができます。安全を確保できるところでの乗降にご協力ください。

問い合わせ先 山武市企画政策課 TEL 0475-80-1131
山武出張所 TEL 0475-89-3611

山武市巡回バス時刻表

東ルート

停留所名	第1便	第3便	第5便	第2便	第4便	第6便
さんぶの森元気館	—	10:26	15:05	—	12:45	17:00
山武出張所(役場)	6:30	10:30	15:09	9:05	12:49	17:04
さんぶの森公園	6:31	10:31	15:10	9:06	12:50	17:05
山武町浄水場	6:32	10:32	15:11	9:07	12:51	17:06
泮光台	6:33	10:33	15:12	9:12	12:56	17:11
中上戸田集会所	6:35	10:35	15:14	9:13	12:57	17:12
南上戸田	6:36	10:36	15:15	9:14	12:58	17:13
北戸田	6:36	10:36	15:15	9:15	12:59	17:14
日向駅	6:37	10:37	15:16	9:16	13:00	17:15
産物直売所	6:38	10:38	15:17	9:18	13:02	17:17
下戸田	6:42	10:42	15:21	9:19	13:03	17:18
本麻生	6:43	10:43	15:22	9:22	13:06	17:21
東麻生	6:44	10:44	15:23	9:23	13:07	17:22
北麻生	6:47	10:47	15:26	9:24	13:08	17:23
坂ノ上	6:48	10:48	15:27	9:25	13:09	17:24
中津田台	6:49	10:49	15:28	9:26	13:10	17:25
中津田	6:51	10:51	15:30	9:27	13:11	17:26
板川	6:54	10:54	15:33	9:28	13:12	17:27
板川公民館	6:59	10:59	15:38	9:29	13:13	17:28
大木戸前十字路	7:03	11:03	15:42	9:33	13:17	17:32
東諸木内	7:04	11:04	15:43	9:38	13:22	17:37
諸木内橋	7:05	11:05	15:44	9:41	13:25	17:40
睡間クニツク	7:06	11:06	15:45	9:43	13:27	17:42
宿公民館	7:07	11:07	15:46	9:44	13:28	17:43
坂ノ上	7:08	11:08	15:47	9:45	13:29	17:44
山武セントラル歯科	7:09	11:09	15:48	9:48	13:32	17:47
山武出張所(役場)	7:10	11:10	15:49	9:49	13:33	17:48
七福堂前	7:13	11:13	15:52	9:50	13:34	17:49
千葉信用金庫	7:14	11:14	15:53	9:54	13:38	17:53
日向郵便局	7:16	11:16	15:55	9:55	13:39	17:54
日向駅	7:17	11:17	15:56	9:56	13:40	17:55
診療所入口	7:18	11:18	15:57	9:57	13:41	17:56
日向駐在所	7:19	11:19	15:58	9:59	13:43	17:58
特産物直売所	7:20	11:20	15:59	10:00	13:44	17:59
山武町浄水場	7:25	11:25	16:04	10:01	13:45	18:00
さんぶの森公園	7:26	11:26	16:05	10:02	13:46	18:01
山武出張所(役場)	7:27	11:27	16:06	10:06	13:50	18:05
さんぶの森元気館	—	11:31	16:10	—	—	—

料金

- 1 ルート 1 回 100 円
- 小学生未満、障害のある方は無料
- ※ 料金は乗車の際にお支払ください。
- ※ 障害者手帳を運転手にお見せください。
- ※ つり銭のないよう小銭の用意をお願いします。
- 回数券
- 教券
- 100 円 11 枚綴りを 1,000 円で車内販売します。

北ルート

停留所名	第1便	第3便	第5便	第2便	第4便	第6便
さんぶの森元気館	—	10:36	15:40	—	13:30	17:35
さんぶの森公園	—	10:39	15:43	—	13:33	17:38
山武出張所(役場)	6:40	10:40	15:44	9:00	13:34	17:39
山武セントラル歯科	6:41	10:41	15:45	9:01	13:35	17:40
坂ノ上	6:42	10:42	15:46	9:04	13:38	17:43
宿公民館	6:43	10:43	15:47	9:05	13:39	17:44
妙宣寺	6:45	10:45	15:49	9:06	13:40	17:45
横田公民館	6:48	10:48	15:52	9:07	13:41	17:46
有野実苑	6:53	10:53	15:57	9:08	13:42	17:47
坂中	7:00	11:00	16:04	9:10	13:44	17:49
実門	7:03	11:03	16:07	9:12	13:46	17:51
藤代商店前	7:04	11:04	16:08	9:14	13:48	17:53
北横田公民館	7:08	11:08	16:12	9:16	13:50	17:55
ふるさと特産センター	7:12	11:12	16:16	9:18	13:52	17:57
北沖渡	7:13	11:13	16:17	9:19	13:53	17:58
睡間小学校入口	7:14	11:14	16:18	9:20	13:54	17:59
東沖渡	7:15	11:15	16:19	9:22	13:56	18:01
外野公民館	7:17	11:17	16:21	9:23	13:57	18:02
寺ヶ台	7:20	11:20	16:24	9:25	13:59	18:04
山武中学校	7:23	11:23	16:27	9:26	14:00	18:05
山武出張所(役場)	7:24	11:24	16:28	9:30	14:04	18:09
七福堂前	7:27	11:27	16:31	9:31	14:05	18:10
千葉信用金庫	7:28	11:28	16:32	9:34	14:08	18:13
日向郵便局	7:29	11:29	16:33	9:37	14:11	18:16
日向駅	7:31	11:31	16:35	9:39	14:13	18:18
日向郵便局	7:32	11:32	16:36	9:40	14:14	18:19
ヤックス前	7:34	11:34	16:38	9:41	14:15	18:20
松崎	7:35	11:35	16:39	9:42	14:16	18:21
合名	7:36	11:36	16:40	9:46	14:20	18:25
六所神社下	7:38	11:38	16:42	9:50	14:24	18:29
木原新田	7:40	11:40	16:44	9:51	14:25	18:30
大智化学産業前	7:42	11:42	16:46	9:54	14:28	18:33
宮田	7:44	11:44	16:48	10:01	14:35	18:40
有野実苑	7:46	11:46	16:50	10:06	14:40	18:45
横田公民館	7:47	11:47	16:51	10:09	14:43	18:48
細田	7:48	11:48	16:52	10:11	14:45	18:50
山武西小学校入口	7:49	11:49	16:53	10:12	14:46	18:51
北総長寿苑	7:50	11:50	16:54	10:13	14:47	18:52
南外野	7:53	11:53	16:57	10:15	14:49	18:54
山武中学校	7:54	11:54	16:58	10:18	14:52	18:57
山武出張所(役場)	—	11:55	16:59	—	—	—
さんぶの森公園	—	11:55	16:59	—	—	—
さんぶの森元気館	—	11:58	17:02	—	—	—

お知らせ

- さんぶの森元気館の開館時間帯はさんぶの森元気館が発着点になり、さんぶの森元気館の休館日及び開館時間帯以外は山武出張所(役場)が発着点となります。
- 各ルートとも1・3・5便と2・4・6便とは、回る順序が逆になります。
- 運休日(毎週日曜日、12月31日～1月3日)以外はどのルートも毎日運行します。
- 土曜日は、第1便と第6便は運行しません。
- 市道部分については自由乗降ができます。安全を確保できるところでの乗降にご協力ください。

問い合わせ先

山武市企画政策課 TEL 0475-80-1131
山武出張所 TEL 0475-89-3611

山武市巡回バス時刻表

1ルート

停留所名	第1便	第3便	第5便	第6便
さんぶの森元気館	—	11:45	15:30	17:20
さんぶの森公園	—	11:48	15:33	17:23
山武出張所(役場)	7:20	11:49	15:34	17:24
山武中学校	7:21	11:50	15:35	17:26
南外野	7:23	11:52	15:37	17:27
明朗塾	7:27	11:56	15:41	17:29
緑真ぶどう園前	7:30	11:59	15:44	17:30
楳畑台入口	7:35	12:04	15:49	17:31
大木青年館	7:37	12:06	15:51	17:32
山武西小学校入口	7:39	12:08	15:53	17:33
細田	7:40	12:09	15:54	17:35
木原農村協同館	7:41	12:10	15:55	17:36
宮田	7:43	12:12	15:57	17:38
大智化学産業前	7:45	12:14	15:59	17:39
木原山	7:47	12:16	16:01	17:41
武勝高齢者等活性化センター	7:52	12:21	16:06	17:46
山武南中学校	7:54	12:23	16:08	17:48
介護老人保健施設日向の里	7:55	12:24	16:09	17:50
松崎	7:57	12:26	16:11	17:52
ヤックス前	7:58	12:27	16:12	17:53
日向郵便局	8:00	12:29	16:14	17:54
日向駅	8:01	12:30	16:15	17:56
診療所入口	8:02	12:31	16:16	17:58
日向駐在所	8:03	12:32	16:17	18:03
特産物直売所	8:04	12:33	16:18	18:06
千葉信用金庫	8:06	12:35	16:20	18:10
七福食堂前	8:07	12:36	16:21	18:12
山武出張所(役場)	8:09	12:38	16:23	18:13
さんぶの森公園	—	12:39	16:24	18:14
さんぶの森元気館	—	12:42	16:27	18:17

料金

1ルート 1回 100円

※ 料金は乗車の際にお支払ください。

※ つり銭のないよう小銭の用意をお願いします。

小学生未満、障害のある方は無料
※ 障害者手帳を運転手にお見せください。

回数券

100円 11枚綴りを1,000円で車内販売します。

2ルート

停留所名	第1便	第3便	第5便	第6便
さんぶの森元気館	—	12:00	16:25	18:20
さんぶの森公園	—	12:03	16:28	18:23
山武出張所(役場)	7:55	12:04	16:29	18:24
七福食堂前	7:58	12:07	16:32	18:27
千葉信用金庫	7:59	12:08	16:33	18:28
日向郵便局	8:01	12:10	16:35	18:30
椎崎新田	8:03	12:12	16:37	18:31
椎崎東部青年館	8:06	12:15	16:40	18:32
日向駐在所	8:07	12:16	16:41	18:33
診療所入口	8:08	12:17	16:42	18:34
日向駅	8:09	12:18	16:43	18:35
宮負商店前	8:10	12:19	16:44	18:36
日向小学校下	8:11	12:20	16:45	18:38
大橋	8:13	12:22	16:47	18:39
雨坪	8:14	12:23	16:48	18:40
峠ノ下	8:15	12:24	16:49	18:42
椎木辺田	8:16	12:25	16:50	18:43
西	8:18	12:27	16:52	18:44
植草	8:19	12:28	16:53	18:47
森台入口	8:21	12:30	16:55	18:49
山支入口	8:24	12:33	16:58	18:50
西城府	8:25	12:34	16:59	18:52
賀茂神社下	8:26	12:35	17:00	18:53
本郷生活研修センター	8:28	12:37	17:02	18:54
高浪・古内入口	8:29	12:38	17:03	18:55
矢部	8:30	12:39	17:04	18:57
観音谷	8:32	12:41	17:06	18:58
稲	8:33	12:42	17:07	18:59
弓手	8:34	12:43	17:08	19:00
日向駐在所	8:35	12:44	17:09	19:01
診療所入口	8:36	12:45	17:10	19:02
日向駅	8:37	12:46	17:11	19:05
日向郵便局	8:38	12:47	17:12	19:07
千葉信用金庫	8:40	12:49	17:14	19:09
七福食堂前	8:41	12:50	17:15	19:10
山武出張所(役場)	8:44	12:53	17:18	19:13
さんぶの森公園	—	12:54	17:19	19:14
さんぶの森元気館	—	12:57	17:22	19:17

お知らせ

- さんぶの森元気館の開館時間帯はさんぶの森元気館が発着点になり、さんぶの森元気館の休館日及び開館時間帯以外は山武出張所(役場)が発着点となります。
- 各ルートとも1・3・5便と2・4・6便とは、回る順序が逆になります。
- 運休日(毎週日曜日、12月31日～1月3日)以外はどのルートも毎日運行します。
- 土曜日は、第1便と第6便は運行しません。
- 市道部分については自由乗降ができます。安全を確保できるところでの乗降にご協力ください。

問い合わせ先

山武市企画政策課 TEL 0475-80-1131

山武出張所 TEL 0475-89-3611

山武市巡回バス 月別利用状況(平成20年度)

	4月	5月	6月	7月	8月	9月	10月	11月	12月	1月	2月	3月	トータル
運行日数	26	27	25	27	26	26	27	25	26	24	24	26	309
うち土曜日	4	5	4	4	5	4	4	5	4	4	4	4	51
利用者数総合計	3608	3366	3576	3711	3729	3603	3871	3500	3518	2969	3321	3657	42429
1日平均	138.8	124.7	143.0	137.4	143.4	138.6	143.4	140.0	135.3	123.7	138.4	140.7	137.3
1便平均	6.1	5.5	6.3	6.0	6.4	6.1	6.3	6.3	5.9	5.5	6.1	6.2	6.1
利用者数	906	891	930	972	966	928	1011	986	971	765	878	901	11105
1日平均	34.8	33.0	37.2	36.0	37.2	35.7	37.4	39.4	37.3	31.9	36.6	34.7	35.9
利用者数	683	707	762	812	703	709	742	731	779	624	706	832	8790
1日平均	26.3	26.2	30.5	30.1	27.0	27.3	27.5	29.2	30.0	26.0	29.4	32.0	28.4
利用者数	1020	853	925	943	1053	959	1111	867	892	787	857	887	11154
1日平均	39.2	31.6	37.0	34.9	40.5	36.9	41.1	34.7	34.3	32.8	35.7	34.1	36.1
利用者数	999	915	959	984	1007	1007	1007	916	876	793	880	1037	11380
1日平均	38.4	33.9	38.4	36.4	38.7	38.7	37.3	36.6	33.7	33.0	36.7	39.9	36.8

コース別

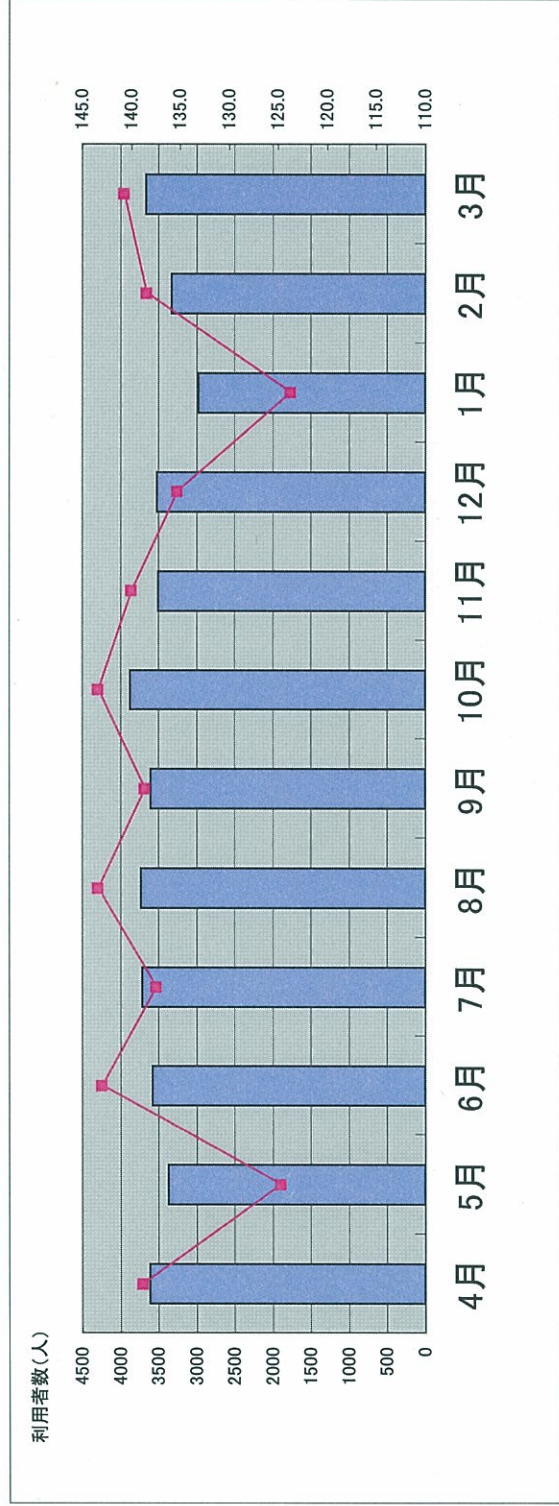

送迎乗合バスルート



市営松尾自動車教習所送迎乗合バス通過時刻表

☆ お出かけのとき

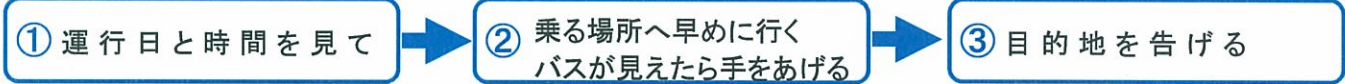

☆ お帰りのとき



※バスが止まらない場所

- ・ 交差点とその付近・曲がり角とその付近・横断歩道や自転車横断帯とその付近・バスの停留所とその付近
- ・ 踏切とその付近・坂の頂上とその付近・こう配の急な坂(上り下り)・その他運転手が危険と判断したとき

(運行日 火曜日～土曜日)

北 回 り		
通過場所	時間	
松尾自動車教習所	7:00	13:00
浅間神社	7:05	13:05
早船	7:06	13:06
下大蔵	7:07	13:07
上大蔵	7:08	13:08
金尾信号	7:09	13:09
豊岡小学校	7:10	13:10
引越	7:13	13:13
山室	7:14	13:14
中津田	7:18	13:18
諸木内	7:22	13:22
埴谷	7:24	13:24
さんぶの森元気館	7:27	13:27
山武市山武支所	7:30	13:30
JR日向駅	7:35	13:35
山武・成東インター入口	7:40	13:40
板附	7:41	13:41
和田	7:43	13:43
JR成東駅	7:48	13:48
成東病院	7:53	13:53
山武市役所	7:57	13:57
JR成東駅	8:01	14:01
光明寺	8:04	14:04
富田信号	8:05	14:05
南郷小学校	8:10	14:10
成東運動公園	8:12	14:12
東中学校	8:14	14:14
木戸橋	8:19	14:19
JA緑海農協	8:21	14:21
緑海保育所	8:22	14:22
緑海橋	8:25	14:25
南浜	8:26	14:26
中下海岸信号	8:29	14:29
オライはすぬま	8:30	14:30
山武市蓮沼支所	8:31	14:31
蓮沼郵便局	8:32	14:32
南丘信号	8:35	14:35
下野	8:36	14:36
水深	8:40	14:40
IT保健福祉センター	8:43	14:43
山武市松尾支所	8:45	14:45
JR松尾駅	8:47	14:47
松尾自動車教習所	8:50	14:50

南 回 り		
通過場所	時間	
松尾自動車教習所	9:00	15:00
JR松尾駅	9:03	15:03
山武市松尾支所	9:05	15:05
IT保健福祉センター	9:07	15:07
水深	9:10	15:10
下野	9:14	15:14
南丘信号	9:15	15:15
蓮沼郵便局	9:18	15:18
山武市蓮沼支所	9:19	15:19
オライはすぬま	9:20	15:20
中下海岸信号	9:21	15:21
南浜	9:24	15:24
緑海橋	9:25	15:25
緑海保育所	9:28	15:28
JA緑海農協	9:29	15:29
木戸橋	9:31	15:31
東中学校	9:36	15:36
成東運動公園	9:38	15:38
南郷小学校	9:40	15:40
富田信号	9:45	15:45
光明寺	9:46	15:46
JR成東駅	9:48	15:48
山武市役所	9:53	15:53
成東病院	9:58	15:58
JR成東駅	10:00	16:00
和田	10:07	16:07
板附	10:09	16:09
山武・成東インター入口	10:10	16:10
JR日向駅	10:15	16:15
山武市山武支所	10:20	16:20
さんぶの森元気館	10:23	16:23
埴谷	10:27	16:27
諸木内	10:28	16:28
中津田	10:32	16:32
山室	10:36	16:36
引越	10:37	16:37
豊岡小学校	10:40	16:40
金尾信号	10:41	16:41
上大蔵	10:42	16:42
下大蔵	10:43	16:43
早船	10:44	16:44
浅間神社	10:45	16:45
松尾自動車教習所	10:50	16:50

JR 総武本線	
上り(千葉方面)	下り(銚子方面)
JR 日向駅	
7:57	7:57
10:49	10:24 成東止り
13:52	13:52 成東止り
16:52	14:26
JR 成東駅	
7:49	8:08
8:08	10:10
10:04	14:36
14:08	16:29
16:04	
JR 松尾駅	
8:55	9:32
9:59	15:42
15:27	
16:38	

- 教習所は 8:00 からです。
- 官公署は 8:30 からです。
- オライはすぬま は、 9:00 からです。
- さんぶの森元気館は 10:00 からです。

<http://www.matsuo-jikyo.jp/>

お問い合わせ先 電話 0479-86-2136