

7月のイベントインフォメーション

松尾図書館 ☎0479(80)8066

【おはなし会】

6日(土)・13日(土)・20日(土)・27日(土)午前11時～
松尾図書館 ほんのいえ

【わくわく工作教室】

7日(日) 午後2～4時 「キラキラふうりん」

成東図書館 ☎0475(80)2299

【おはなし会】

6日(土)・20日(土) 午前11時～

【のぎくげきしょう】

13日(土) 午前10時30分～
「むしむし村の仲間たち」等

【えほんをたのしむ会】

13日(土)午前11時10分～

【あかちゃんおはなし会】

4日(木)午前10時30分～

【わらべうたの会】※要予約・各10組

<ねんねコース> 11日(木) 午前10時30分～

<あんよコース> 25日(木) 午前10時30分～

(1歳半～3歳のお子さんと保護者) 参加費 無料

さんぶの森図書館 ☎0475(80)9101

【おはなし会】

6日(土)・13日(土)・20日(土)・27日(土)午後2時～

【0・1歳児と楽しむあかちゃんのえほんあそび】※要申し込み

<ねんねコース> 10日(水) 午前10時～

<よちよちコース> 10日(水) 午前11時～

場所 さんぶの森中央会館 団体室
スタッフ 人形劇すぎのこ会員 参加費 無料

【ビジネスタイム】

10日(水) 夜8時まで開館時間を延長します。

お仕事帰りなどにぜひご利用ください。

ビジネス相談窓口も開設

図書館情報

7月の休館日

1日(月)・8日(月)・11日(木)・
16日(火)・22日(月)・29日(月)

3館共通事業

〈夏休み読書フリー〉

夏休みに本を読もう！

期間 7月20日(土)～9月1日

(日)

場所 山武市立図書館

松尾図書館

〈工作教室ラベシヤル〉

「モーターで動くくるくる
アニマルを作ろう」

日時 ①7月30日(火)②8月4

日(日)午後2時～

場所 松尾IT保健センター

視聴覚室

対象 市内在住・在学の小学

生(1・2年生は要保護者

同伴)

定員 各回20人(応募多数の

場合は抽選)

申し込み 7月2日(火)～15日

(月) 開館時間内に松尾図書

館カウンターにて申し込み

〈一日図書館員〉

日時 7月21日(日)・26日(金)・

27日(土)・8月2日(金)午前9

時～正午

対象 小学3～6年生

定員 各回4人

申し込み 7月6日(土)午前9

時30分～(市内在住・在学・

来館者優先)

※定員になり次第受付を終了

いたします。

成東図書館

〈カリスさんのえいごDEお

はなし会スペシャル〉

※7月のおはなし会は28日の

日曜日に変更になります。

日時 7月28日(日)午前11時～

申し込み 7月6日(土)～

定員 30人(市民優先)

場所 成東文化会館会議室

対象 幼児・児童

内容 英語でおはなしを聞いた

り、楽しい工作を行います。

〈初心者からの親子プログラ

ミング講座〉

プログラミングで車を動かそう！

日時 7月27日(土)午後2～4時

申し込み 7月6日(土)～

場所 成東文化会館視聴覚室

対象 小学生(4年生以上の

親子)

定員 14人(市民優先)

千葉県立博物館連携講座)め

ざせーものしり博士

日時 8月4日(日)午前10時～

正午

申し込み 7月13日(土)～

場所 成東文化会館視聴覚室

対象 小学生以上

定員 20人

内容 図鑑を使って樹木や昆

虫の名前を調べます。図鑑

の使い方・調べるための情

報の集め方を学びます。

〈ジュニア司書講座〉

日時 8月7日(水)・15日(木)午

前10時～午後3時

申し込み 7月13日(土)～

場所 成東図書館

対象 中学生・高校生

持ち物 弁当・筆記用具

内容 図書館の仕事や司書に

ついて学ぶことができる講

座です。

さんぶの森図書館

要申し込み。申し込みの受付

は、7月13日(土)午前9時30分～

(市民・市内在住優先)参加無

料。

〈一日図書館員〉

日程 ①7月26日(金) ②8月

3日(土)

時間 午前9時～正午

定員 各回4人

対象 小学4年生以上

〈目指せ！トレジャーハン

ター〉

日時 8月5日(月)午前10時～

定員 30人(先着順・小学生

対象)

〈夜のこわ～いおはなし会

ゾクゾクとする怖いお話を、夜の

図書館で聞いてみませんか？

日時 8月22日(木)午後6時30

分～

場所 さんぶの森図書館内

定員 50人

対象 小学生以上(小学生は

要保護者同伴)

申込期間 7月13日(土)～8月

4日(日)

申し込み方法 申込書を記入

のうえさんぶの森図書館受

付にて申し込み

滞納のない[納税推進のまち]宣言!!

納期のお知らせ
固定資産税 第2期 7月31日(水)
国民健康保険税 第1期 7月31日(水)

納税には便利な口座振替を
 ご利用ください

市税の納税には、納め忘れがなく、納付の手間も省ける口座振替が便利です。取り扱い金融機関、申し込み窓口など、詳しくは収税課までお問い合わせください。

《お近くのコンビニエンスストアでも納付できます》
 納期限までに納税しないと延滞金が加算されます。

休日納税・相談窓口

日時 7月28日(日) 午前9時～午後5時
 場所 市役所 収税課
 平日に納付や納税相談ができない方は、ぜひご利用ください。
 なお、納税相談をご利用される場合は、電話予約をお願いします。
 固 収税課 ☎0475(80)1151

休日証明窓口

日時 7月28日(日) 午前9時～午後5時
 場所 市役所 市民課・課税課
 ○戸籍・住民票関係(住民票写し、戸籍に関する証明書、印鑑登録証明書、住所証明書の交付、印鑑登録新規・廃止の受け付け)
 ※住民票の異動手続きはできません。
 固 市民課 ☎0475(80)1141
 ○市県民税関係(所得・課税・非課税証明書の交付)
 固 課税課 ☎0475(80)1281

道の駅
 オライはすぬま 7月のイベント

6日(土)	ハンバーガー販売
7日(日)	かき氷販売
13日(土)	ハンバーガー販売、お好み焼き販売
14日(日)	かき氷販売、お好み焼き販売、もつ焼き・もつ煮等の販売、焼き鳥・揚げ物販売 青木じょうじ(歌謡ショー)①11:30 ②13:30
15日(月祝)	かき氷販売、お好み焼き販売
20日(土)	ハンバーガー販売、カレーボール・磯揚げ販売
21日(日)	かき氷販売、カレーボール・磯揚げ販売、お好み焼き販売、焼きおにぎり・きゅうりの漬物販売
27日(土)	ハンバーガー販売
28日(日)	かき氷販売、ハンバーガー販売、お好み焼き販売、焼き鳥・揚げ物販売

○本場インド料理各種の販売 土・日
 ○煎りたて珈琲の店頭販売 土・日
 ※レストラン 蓮味は、土・休日いわし・野菜てんぷら等店頭販売を行います。
 ☎0475(80)5020 ※天候により中止となるイベントがあります。

各種無料相談窓口

相談名	期日	時間	場所	問い合わせ先		
人権・行政相談	人権相談	2日(火)	13:30～16:30 (受付は16:00まで)	山武福祉センター	市民課市民生活係 ☎0475(80)1271	
	人権相談 行政相談	9日(火)		成東老人福祉センター		
	人権相談	16日(火)		松尾IT保健福祉センター		
	人権相談			山武福祉センター		
	人権相談	23日(火)		連沼出張所(旧連沼保健センター)		
消費生活相談	月～金(祝日を除く)	9:00～12:00 13:00～16:30	山武市役所	山武市消費生活センター ☎0475(82)8453		
	土	9:00～16:00	電話相談のみ	千葉県消費者センター ☎047(434)0999		
	日・祝日	10:00～16:00		消費者ホットライン ☎188番		
心配いらず相談	一般相談	2日(火)	13:30～16:30 (受付は16:00まで)	山武福祉センター	山武市 社会福祉協議会 ☎0475(82)7102	
		9日(火)		成東老人福祉センター		
		16日(火)		松尾IT保健福祉センター		
		23日(火)		山武福祉センター		
	弁護士相談(要予約)	3日(火)	13:30～16:30	連沼出張所(旧連沼保健センター)		
		10日(火)		山武福祉センター		
		17日(火)		成東老人福祉センター		
		24日(火)		松尾IT保健福祉センター		
	税理士による無料相談(要予約)	3日(火) 17日(火)	10:00～15:00 (受付 平日9:00～12:00)	東金商工会館3階		県税理士会 東金支部 ☎0475(50)6322
	ナイター無料法律相談(要予約)	9日(火)	18:00～21:00	東金中央公民館		すずらん司法書士事務所 ☎0475(51)5021
労災職業病なんでも相談会	27日(土)	13:00～16:00	成田市中央公民館	千葉労災職業病対策連絡会 ☎043(273)9199		
行政書士による無料相談	18日(木)	13:00～16:00 (事前予約不要。受付は15:45まで)	東金市役所市民相談室	行政書士会無料相談事務局 ☎090(1608)4342		
障害のある人への差別に関する相談	月～金(祝日を除く)	9:00～17:00	山武健康福祉センター	山武健康福祉センター ☎0475(54)3556		
移動暴力相談所	10日(火)	10:00～16:00	香取地域振興事務所	千葉県暴力団追放県民会議 ☎043(254)8930		
結婚相談会	28日(日)	13:30～15:00	山武市役所第1会議室	山武市結婚相談連絡会事務局(わがまち活性課) ☎0475(80)1201		
交通事故巡回相談(要予約)	25日(木)	10:00～15:00 (受付14:30まで)	山武市役所	市民課市民生活係 ☎0475(80)1271		
成年後見制度に関する無料法律相談	8月8日(木)	13:30～15:30 (予約制先着3人)	山武市役所第1会議室	高齢者福祉課 高齢者福祉係 ☎0475(80)2642		

暮らしの情報



休日当番医

休日当番医テレホンガイド ☎0475(50)2531
 ●夜間急病診療所(年中無休、午後8~11時)
 ☎0475(50)2511

期日	+ 休日当番医	
7日 (日)	齊藤クリニック(東金) ☎0475(53)1110	
	松尾クリニック(山武) ☎0479(86)6482	
14日 (日)	とうがね中央糖尿病腎クリニック(東金) ☎0475(54)2421	
	鈴木医院(山武) ☎0475(89)1002	
15日 (月・祝)	はにや内科(大網白里) ☎0475(70)1500	
	吉田クリニック(山武) ☎0475(82)0481	
21日 (日)	ふるがき糖尿病循環器クリニック(大網白里) ☎0475(70)0801	
	高根病院(芝山) ☎0479(77)1133	
28日 (日)	古川クリニック(九十九里) ☎0475(76)1588	
	よしみ医院(山武) ☎0475(82)8676	

※都合により変更になる場合があります。休日当番医テレホンガイドでご確認ください。
 ・専門以外は診療できない場合があります。
 ・診療時間 9:00~17:00
 ※昼休み時間については、各医療機関にお問い合わせください。

今月の子ども園・幼稚園開放

開放時間 9:30~11:00



- 3日(水) なんごうこども園・しらはたこども園
- 9日(火) なるとうこども園・まつおこども園
- 11日(木) おおひらこども園
- 16日(火) 日向幼稚園
- 17日(水) なんごうこども園・しらはたこども園
- 18日(木) なるとうこども園
- 24日(水) まつおこども園
- 25日(木) おおひらこども園

☎ 子育て支援課 ☎0475(80)2632

保健カレンダー

☎ 健康支援課 ☎0475(80)1173

母子保健係 ☎0475(80)1172

内容	期日	受付時間	場所
1歳6か月児健診	2日(火)	13:00~14:00	松尾IT保健福祉センター
3歳児健診 (3歳6か月~8か月ごろ)	3日(水)	13:00~14:00	
2歳6か月児歯科健診	4日(木)	9:00~9:30	
乳児健診	9日(火)	13:00~14:00	さんむ医療センター
すくすく広場	10日(水)	10:00~11:00	しらはたこども園 (子育て支援センター)
	30日(火)		なるとうこども園 (子育て支援センター)
産後セルフケア	11日(木)	9:30~10:00	成東保健福祉センター (申し込み制)
はじめて離乳教室	12日(金)	9:45~10:00	
ベビーサロン	29日(月)	13:45~14:00	

成人保健係 ☎0475(80)1171

※肺がん検診・結核検診・前立腺がん検診・肝炎ウイルス検診・成人歯科健診の日程につきましては、P6~7をご覧ください。

山武市の人口 (6月1日現在) (前月比)

人口	51,514人 (-14)
男	25,961人 (+24)
女	25,553人 (-38)
世帯数	22,334世帯 (+51)

5月の異動

転入 158人	出生 14人
転出 117人	死亡 62人

火災 (5月)

建物火災	2件
その他火災	2件

交通事故 (5月) ※暫定数値

事故件数	102件
死亡者数	0人

第22回山武西大木夏まつり2019

日時 7月27日(土)16時30分～21時
(雨天翌日)

場所 山武西小学校校庭

内容 こども神輿、日向幼稚園発表、山武西小発表、山武中吹奏楽部演奏、盆踊り、花火打ち上げ等

問 伊藤 茂

☎0475(88)0658

☎090(2559)1761

古武道(鹿島神傳直心影流) 会員募集

山武市に縁のある古武道を一緒に稽古しましょう。

小学生から高齢者まで、武道・スポーツ未経験者の方、大歓迎します。

稽古日 毎週水曜日19時30分～21時15分ごろ

場所 成東小学校体育館

会費 3000円(6カ月)別途本部年会費1万円

内容 木刀による型稽古

※見学可(要電話連絡)

問・問 山武法定会 倉田

☎0475(82)2195

「教育サポートGAA」会員募集

主な活動は、市内小中学生等の学習支援や学校等の環境整備支援です。月に一度の参加でもOKです。皆さんもぜひ一緒に活動してみませんか。

問・問 NPO法人教育サポートGAA

☎070(3977)6600

HP「GAA」で検索

喀痰吸引等第2号研修受講者募集

内容 医療的ケアに必要な、喀痰吸引等第2号研修(講義および演習)を実施します。

対象者 山武圏域に在住・在勤している介護職員等で、所属施設において、実地研修が可能な方

場所 特別養護老人ホーム空

期間 8月18日～12月8日(月2回)

定員 15人(先着順)

受講料 7万7000円

申込期限 8月10日(土)

問・問 特別養護老人ホーム北総長寿苑

☎0475(88)0411

社会福祉法人千葉いのちの電話 第32期電話ボランティア相談員募集

申込資格 年齢20歳以上(平成31年4月現在)で資格・経験不問。基礎研修講座第I～IVの各課程を原則全出席と宿泊研修に出席できること

期間 9月～令和3年2月

受講料 有料

申込期限 7月31日(水)

問・問 千葉いのちの電話事務局
(月～金 午前9時～午後5時)

☎043(222)4416

のぎくアートクラブ 第14回絵画作品展示会

日時 7月23日(火)～28日(日)9時30分～16時30分(23日は13時～、28日は16時まで)

場所 成東中央公民館

問 のぎくアートクラブ 立川目

☎090(4202)5054

動物愛護センター 親子体験教室参加者募集

対象 小学校4～6年生までの児童とその保護者(対象児童の兄弟は、見学のみ可)

日時 7月22日(月)・29日(月)、8月19日(月)・26日(月) 各日、午前10時～

定員 各日児童6人まで

場所 千葉県動物愛護センター
(富里市御料709-1)

申込期限 7月16日(火)以降千葉県動物愛護センターに申し込み

問・問 千葉県動物愛護センター

☎0476(93)5711

わが家の犬・猫 写真コンクール作品募集

募集作品 飼育している犬・猫の写真3枚以内と適正飼育についてのコメント(400字詰原稿用紙1枚以内)を対象とします。写真サイズはL版とし、全ての写真の裏面に住所・氏名・電話番号を記載してください(作品は原則返却しません)。

◆優秀作品15点を9月に行われる動物愛護週間イベント会場に展示し、協会理事長表彰式を行います。また、優秀作品のうち何点かは協会機関紙に掲載します。

申込資格 県内に在住する方(プロ、アマ、年齢は問いません)

申込期限 8月19日(月)(消印有効)

申込方法 郵送

送付先 〒260-0001千葉市中央区都町463-3公益財団法人千葉県動物保護管理協会

☎043(214)7814

県立東金特別支援学校高等部 『作業学習製品』販売会

生徒が育てた野菜や花、製作した手芸小物、陶器等を販売します。

日時 7月2日(火)、3日(水)9時30分～15時30分

場所 道の駅みのりの郷東金

〒 千葉県立東金特別支援学校
高等部 石橋

☎0475(52)2542

☎0475(55)4448

第51回ウォーキングサロン参加者募集 『都心の大自然・等々力溪谷散策』

期日 7月6日(土) 雨天中止

集合 東急大井町線等々力駅10時45分(JR成東発8時10分乗車)

コース 等々力駅→野毛大塚古墳
→稚児大師堂→日本庭園→書院等

※昼食1250円～各自払い弁当不要

申込期限 7月3日(水)

その他 ①飲み物、敷物各自持参
②会費200円(当日集金)

☎・☎ ウィザードクラブ・岩井

☎090(3593)2860

HP<https://www.wizardclub.org/>

『ベビーシッター講習』 無料技能講習会受講者募集

対象者 山武市在住で山武市シルバー人材センター会員に登録いただだけの方。

開催日 8月26日(月)～10月28日(月)
の7日間の各月曜日(祝日休)

場 所 松尾IT保健福祉センター
視聴覚室

申込期限 7月29日(月)定員8人になり次第終了

☎・☎ 山武市シルバー人材センター **☎**0479(86)6616

生きたスペイン語を学ぼう 体験学習会開催

ネイティブの講師による初級から上級までのスペイン語教室です。

日時 7月13日(土)、27日(土)13～14時30分

場所 成東中央公民館

〒 Graciela Lopez(グラシエラ
ロペス) **☎**080(3401)0956

米代 実 **☎**090(3219)9640

障害年金無料相談会のお知らせ

日時 7月16日、8月20日(毎月第3火曜日)13時30分～16時30分

場所 成田商工会議所

定員 10人(要事前申し込み)

<申込専用電話 070(1541)7661>

対象 障害のある方および近親者

主催者 NPO法人みんなでサポート千葉

親子映像工作教室のお知らせ

日時 8月16日(金)13時30分～15時30分

場所 東金文化会館

対象 小学生(要保護者同伴)

入場料 無料

申込方法 往復ハガキに教室名、住所、電話番号、氏名、学年を書いて申し込み

申込期限 7月23日(火)(必着)

☎・☎ 山武郡市視聴覚教材センター

☎0475(54)0254

〒283-8505 東金市東岩崎1-17

2019年度海上保安大学校 海上保安学校学生募集

<海上保安学校>

受付期間 (郵送・持参)7月16日(火)～18日(木) (インターネット)7月16日(火)～25日(木)

試験日 9月22日(日)

<海上保安大学校>

受付期間 (郵送・持参)8月22日(木)～26日(月) (インターネット)8月22日(木)～9月2日(月)

試験日 10月26日(土)、27日(日)

☎・☎ 銚子海上保安部管理課

☎0479(21)0118

HP<https://www.jinji.go.jp/saiyo/>

html(人事院国家公務員試験採用情報NAVI)

山武郡市平和行進

2019年原水爆禁止世界大会へ向けて

日時 7月28日(日)

①山武市役所(9時集合)～成東駅～山武市役所②蓮沼ウォーターガーデン前(10時30分集合)～第2駐車場信号③さんぶの森交流センターあららぎ館(15時集合)～美杉野～さんぶの森交流センターあららぎ館

☎ 山武郡市平和行進実行委員会代表 久保

☎0475(76)2972

お楽しみ映画会のお知らせ

上映作品 チップとデール、おじゃる丸、プルトのおつかいほか7作品

日時 7月14日(日)10～16時

場所 東金文化会館小ホール

入場料 無料(申込不要)

☎ 山武郡市視聴覚教材センター

☎0475(54)0254

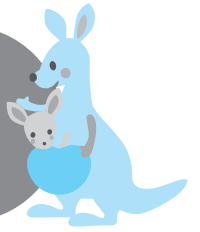
シリーズ
No.45

子育てコラム

子どもの成長を感じよう

山武市家庭教育指導員 植草 年子

木々の緑がまぶしい季節です。「万緑の中や吾子の齒生え初むる」*(中村草田男)というように、まさに、生命のまぶしさを感じます。

初めての感動

生まれたばかりの赤ちゃんは泣いてお乳を吸うことしかできません。しかし、半年過ぎると寝返りをするようになり、そのうちハイハイをするようになります。その都度、親は、「こんなことができようになる！」と喜び、子どもが日々成長していることを感じたことでしょうか。

皆さんは、わが子が初めて、寝返りした日の感動を覚えていますか？初めて歩いた日のことを覚えていますか？そして、おしゃべりをするようになり、初めて口にした言葉は何だったでしょうか。

子どもの心の言葉を聞く

おしゃべりができるようになると、自分の思いを言葉で伝えられなかった幼児も「うれしい気持ち」「悲しい気持ち」「困った気持ち」など、自分の気持ちを言葉で伝えられるようになってきます。

でも小学生のうちは、まだまだ未熟で自分の思いをうまく伝えられないこともあります。そのため、親が子どもの話をじっくり聞けず、親の思い込みで指示をしてしまうことがあります。そうならないように、目線を子どもの高さに合わせてじっくり子どもの話を聞けるようにしましょう。「まだまだ子ども」と思っていてはいけません。子どもの純粹な目は、驚くほど真実を見えています。とはいっても、忙しさに追われなかなさそうはいかないという保護者の方もいるでしょう。できる限りで良いのです。子どもの心

の言葉を聞けるようにしてほしいと思います。

「子ども」も「親も」みんな違う

中学生になると、多感な時期で、反抗期を迎えます。子どもが親から自立していこうという過程で、親は、「こんなはずじゃなかった」と思うこともあるでしょう。親より友達を優先したい時期もあります。心を開いてくれない子どももいます。そんなとき、親としては、自己嫌悪に陥ったり、自分の子どもの扱いに自信がなくなったりしていませんか。子どもは日々、成長しています。そして、変わろうとしています。子ども扱いはされたくないけれど、行動はまだまだ未熟で子どもっぽい。そんな矛盾を含んだ時期なのです。

この時期の子育てをどう乗り越えるか、そこには決まった答えはありません。なぜなら、子ども一人ひとりがみんな違うし、親もみんな違うからです。でも、これだけはやってほしいことがあります。それは「愛情を注ぐこと」です。甘やかすという意味ではありません。本気で「お前のことが大切だ」と思う気持ちです。親が子どもに注ぐ愛情は無償です。だからこそ素晴らしいのです。あぶなっかしい思春期には、はらはらしながら見守り、子どもの言うことには、決して子ども扱いをせず、ひとりの人間として尊重し耳を傾けることです。でも、だめなことはだめと叱る毅然さも必要です。人をいじめたり、迷惑をかけることは絶対にしてはダメだとはっきり伝えることです。子どもは、親の愛情を感じながら、日々成長しています。

子育て相談受付中

子育ての悩みやお子さんの心配ごと、気になること等を相談をお受けします。一人で抱え込まず、まずはお電話ください。

家庭教育相談

☎0475(80)1456

受付日時 月・火・水・木

午前9時～午後4時30分

(水曜日の午後と祝日は除く)

* 歯が生えはじめるという発育ぶりと植物の緑を重ね合わせ、我が子の成長を喜び親心を現したものと