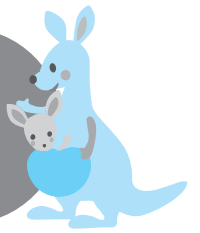

子育てコラム

シリーズ
NO.37

安全・安心なスマホ活用を

山武市立鳴浜小学校 校長 川口 邦男

近年のICT（情報通信技術）の発達は著しく、便利で高機能な情報通信機器は、私たちの生活にとって、必要不可欠な存在になっています。また、「LINE」や「YouTube」等のSNS（ソーシャル・ネットワーキング・サービス）やオンラインゲーム等の爆発的な普及による新たな問題も生じています。

具体的には、長時間利用による生活習慣の乱れからくる「ネット依存」やネット詐欺・不正請求などの「ネット被害」、不適切なSNS（チャット、掲示板、交流サイト等）の利用による犯罪やトラブル・炎上などの問題があり、子どもたちの成長にも悪影響を及ぼす結果となっています。

本来、携帯電話やスマートフォン（以下スマホ）の契約は、未成

年ではできないのですが、現在の日本では、高校生になるとほとんどの人が所有しています。しかも、ネット社会のしくみやルールなどを知らないまま使用していると言っても過言ではありません。

一例をあげますと、スマホ等のカメラには、ジオタグ（GPSによる位置情報）機能が備わっており、画像データには写した位置や使用した機器が正確に記録されます。SNSでは、自分のお気に入りの写真を簡単にネット上にアップすることができ、機能がOFFにしないと、個人情報も一緒に流出してしまいます。

また、携帯用ゲーム機、音楽プレーヤーなども、無料のWiFi i 設置場所（コンビニ・公共交通機関等）に行けば、インターネットに無制限に接続できてしまいま

す。

そこで、これからの情報化社会に生きる子どもたちには、危険だから禁止というような短絡的指導ではなく、インターネットを上手に利用して、生活を豊かにしていく方法を大人と一緒に考えていかなければなりません。

子どもたちが、安全に安心してスマホやインターネット等を利用するため、話し合っていたきたいのは、次の点です。

1. 「フィルタリング」や「ペアレンタルコントロール」機能を利用しましょう。（被害を受けた青少年のうち、9割

以上がフィルタリング未加入です。警察庁報道）

スマホ購入時に、携帯電話会



社にフィルタリングサービス（法で制定）を申し込むことで、保護者の目の届かないところでも子どもたちを見守ることができます。

さらにWiFiでネット接続する場合は、Web（ブラウザ）用やアプリ用のフィルタリングを活用してください。

2. 家庭で話し合い、ルールを一緒につくる。

なぜルールが必要か、子ども自身が理解することが大切です。ルールを一方的に押し付けるのではなく、ルール違反があったときには、次にどうすれば違反しないかを一緒に考えることも必要です。自分にコントロールする力とルールを守る責任感を育てることを目標に、話し合いをしてください。

お子さまがトラブルに遭ったとき、すぐに保護者や学校、専門機関に相談できる雰囲気づくりをお願いします。



（参考 内閣府 「リーフレット」お子様が安全に安心してインターネットを利用するために保護者ができること）

8月のイベントインフォメーション

松尾図書館 ☎0479(80)8066

【おはなし会】

13日(土)・20日(土)・27日(土)
午前11時～ 松尾図書館 ほんのいえ

成東図書館 ☎0475(80)2299

【おはなし会】

6日(土)・13日(土)・20日(土)・27日(土)
午後2時30分～

【のぎくげきじょう】

21日(日) 午前10時～「ミッキーのふしぎなくすり」等

【えほんをたのしむ会】

21日(日) 午前11時～

【わらべうたの会】

※要予約・各10組
＜ねんねコース＞4日(木) 午前10時30分～
(0～1歳半のお子さんと保護者)
＜あんよコース＞25日(木) 午前10時30分～
(1歳半～3歳のお子さんと保護者) 参加費 無料

さんぶの森図書館 ☎0475(80)9101

【おはなし会】

6日(土)・13日(土)・20日(土)・27日(土)
午後2時～

【0・1歳児と楽しむあかちゃんのえほんあそび】

※要予約
＜ねんねコース＞10日(木) 午前10時～
＜よちよちコース＞10日(木) 午前11時～
場所 さんぶの森図書館 研修室
スタッフ 人形劇すぎのこ会員
参加費 無料

図書館情報



8月の休館日

1日(月)・8日(月)・12日(金)・
15日(月)・18日(木)・22日(月)・
29日(月)

〈臨時休館のお知らせ〉

蔵書点検のため、次の期間は休館いたします。ご不便をおかけいたしますが、予めご了承ください。

松尾図書館

期間 9月12日(月)～16日(金)

成東図書館

期間 9月20日(火)～23日(金)

〈3館共通事業〉

〈夏休み読書ラリー〉

開催中

夏休みに本を読もう！

期間 8月31日(水)まで

対象 小学生・中学生(定員あり)

松尾図書館

〈夏のおはなし会〉

日時 8月6日(土) 午前11時～

場所 松尾IT保健福祉センター1階和室

対象 幼児・児童

内容 「人形劇すぎのこ」によるすばなし・絵本の読み聞かせ等

さんぶの森図書館

〈小学生のための一日図書館員〉

図書館の仕事ってどんなこと

とをするのかな？

日時 8月9日(火)

(A) 午前10時～正午

(B) 午後2～4時

8月14日(日)

(C) 午前10時～正午

(D) 午後2～4時

※定員になり次第締め切ります。



〈ジュニア司書講座〉

全10回で学ぶ中高生向けの司書講座です。

既に開講していますが、まだ間に合います！

夏休み中に補講を受けて、ジュニア司書を目指そう！

※くわしくは図書館までお問い合わせください。

〈夜の図書館たんけんボランティア募集〉

活動日時 打ち合わせ 8月16日(火) 午後5時～

当日 8月18日(木) 午後4時～9時30分

募集人数 30人

内容 探検コースの警備、昔あそびの補助、子どもたちの案内係など

※親子参加型のイベントのお手伝いをしてくださる方を募集します。



夜の図書館たんけん

新着案内

Selected book

■ 『18歳選挙権ガイドブック』

川上 和久 著 <講談社>
「18歳選挙権」で政治が変わる！
テレビでおなじみ、ベテラン教授の政治学講義を1冊に。
写真と図表をふんだんに使いながら、民主主義の歴史をひもとき、18歳選挙権の本質をわかりやすく解説します。



■ 『横浜1963』

伊東 潤 著 <文藝春秋>
東京オリンピックの開催を翌年に控え、横浜は活気に満ちていた。そんな時、横浜港で若い女性の死体が発見される。死体にはナイフの刺し傷、爪の間には金髪が残っていた。横浜生まれ横浜育ちの作家が放つ、郷愁の社会派ミステリー。



滞納のない「納税推進のまち」宣言!!



市県民税 第2期 **8月31日(水)**

国民健康保険税 第2期 **8月31日(水)**

納税には便利な口座振替をご利用ください

市税の納税には、納め忘れがなく、納付の手間も省ける口座振替が便利です。取り扱い金融機関、申込窓口など、詳しくは収税課までお問い合わせください。

納期限までに納税しないと延滞金が加算されます。

休日納税・相談窓口

日時 **8月28日(日)** 午前9時～午後5時

場所 市役所 収税課

平日に納付や納税相談ができない方は、ぜひご利用ください。

なお、納税相談をご利用される場合は、電話予約をお願いします。

☎ 収税課 ☎0475(80)1151

休日証明窓口

日時 **8月28日(日)** 午前9時～午後5時

場所 市役所 市民課・課税課

○戸籍・住民票関係(住民票写し、戸籍に関する証明書、印鑑登録証明書、住所証明書の交付、印鑑登録新規・廃止の受け付け)

※住民票の異動手続きはできません。

☎ 市民課 ☎0475(80)1141

○市県民税関係(所得・課税・非課税証明書の交付)

☎ 課税課 ☎0475(80)1281

道の駅 オライはすぬま 8月のイベント

6日(土)	野菜の天ぷら、カレーボール・磯揚げ
7日(日)	香川みどり(ミニコンサート)①11:30 ②13:30
11日(木)	コハーイ・カラニ(フラ&タヒチアン)①11:30 ②13:30 竹炭製品各種、カレーボール・磯揚げ
12日(金)	かき氷、本場インド料理(ケバブ)、カレーボール
13日(土)	きゅうりの一本漬け、焼き鳥揚げ物、カレーボール・磯揚げ
14日(日)	舞謡歌(よさこいソーラン)①11:30 ②13:30
15日(月)	野菜の天ぷら、煎りたて珈琲の店頭販売、本場インド料理(ケバブ)、カレーボール・磯揚げ
20日(土)	焼きそば、カレーボール・磯揚げ、竹炭商品各種
21日(日)	青山佑太(キャンペーンライブ)①11:30 ②13:30 カレーボール・磯揚げ
27日(土)	焼きそば

- 本場インド料理(ケバブ) 土・日
- 煎りたて珈琲の店頭販売 土・日
- イワシスティック、かき氷 日曜日
- 米粉パン・米粉ドーナツの販売、リンパマッサージ 月曜日

☎0475(80)5020 ※天候により中止となるイベントがあります。

各種無料相談窓口

相談名	期日	時間	場所	問い合わせ先	
人権行政相談	行政相談	2日(火)	13:30~16:30 (受付は16:00まで)	山武福祉センター	市民課市民生活係 ☎0475(80)1271
	人権行政相談	9日(火)		山武市役所	
	人権相談	16日(火)		松尾IT保健福祉センター 山武福祉センター	
	人権行政相談	23日(火)		蓮沼スポーツプラザ	
消費生活相談	月~金(祝日を除く)	9:00~12:00 13:00~16:30	山武市役所	山武市消費生活センター ☎0475(82)8453	
	土	9:00~16:00	電話相談のみ	千葉県消費者センター ☎047(434)0999	
	日・祝日	10:00~16:00		消費者ホットライン ☎0570(064)370	
心配ごと相談	一般相談	2日(火)	13:30~16:30 (受付は16:00まで)	山武福祉センター	山武市 社会福祉協議会 ☎0475(82)7102
		9日(火)		成東老人福祉センター	
		16日(火)		松尾IT保健福祉センター 山武福祉センター	
		23日(火)		蓮沼保健センター	
	弁護士相談(要予約)	3日(水)	13:30~16:30	蓮沼保健センター	
		10日(水)		山武福祉センター	
		17日(水)		成東老人福祉センター	
		24日(水)		松尾IT保健福祉センター	
税理士による無料相談(要予約)	3日(水)	10:00~15:00 (受付 平日9:00~12:00)	東金商工会館3階	県税理士会 東金支部 ☎0475(50)6322	
	17日(水)				
ナイター無料法律相談(要予約)	9日(火)	18:00~21:00	東金中央公民館	千葉司法書士会つくも支部 ☎0475(50)3800	
労災職業病なんでも相談会	27日(土)	13:00~16:00	船橋市勤労市民センター	千葉中央法律事務所 ☎043(225)4567	
行政書士による無料相談	18日(木)	13:00~16:00 (事前予約不要。受付は15:30まで)	東金市役所市民相談室	行政書士会無料相談事務局 ☎090(1608)4342	
障害のある人への差別に関する相談	月~金(祝日を除く)	9:00~17:00	山武健康福祉センター	山武健康福祉センター ☎0475(54)3556	

暮らしの情報

休日当番医



休日当番医テレホンガイド ☎0475(50)2531
 ●夜間急病診療所(年中無休、午後8時~11時)
 ☎0475(50)2511
 ●休日救急歯科診療所(日曜・祝日、午前9時~正午)
 ☎0475(50)2512

保健カレンダー

期日	+ 休日当番医	
7日(日)	うじはらクリニック(大網白里)	☎0475(73)3320
	大平医院(山武)	☎0479(86)6012
11日(木)	橋本医院(大網白里)	☎0475(72)0134
	宇井医院(山武)	☎0475(86)2522
14日(日)	ますほ内科クリニック(大網白里)	☎0475(70)8800
	睦岡クリニック(山武)	☎0475(80)8001
21日(日)	城西クリニック(東金)	☎0475(52)8181
	高根病院(芝山)	☎0479(77)1133
28日(日)	佐藤医院(東金)	☎0475(58)2056
	岩崎医院(山武)	☎0479(86)2217

※都合により変更になる場合があります。休日当番医テレホンガイドでご確認ください。
 ・専門以外は診療できない場合があります。
 ・診療時間 9:00~17:00
 ※昼休み時間については、各医療機関にお問い合わせください。

山武市の人口(7月1日現在)(前月比)	
人口	53,661人 (-76)
男	26,859人 (-31)
女	26,802人 (-45)
世帯数	22,087世帯 (-4)

6月の異動	
転入109人	出生16人
転出148人	死亡47人

火災(6月)	
建物火災	1件
その他火災	0件

交通事故(6月) ※暫定数値	
事故件数	103件
死亡者数	0人

保健カレンダー

☎健康支援課 ☎0475(80)1173

内容	日時	場所
のびのび発達相談	1日(月) 申し込み制	成東保健福祉センター
肺がん・結核検診・前立腺がん検診・肝炎検査	1日(月) 9:00~11:00 13:30~15:00	松尾IT保健福祉センター
肺がん・結核検診・前立腺がん検診・肝炎検査	2日(火) 9:00~11:00 13:30~15:00	松尾IT保健福祉センター
ことばの相談	2日(火) 申し込み制	成東保健福祉センター
肺がん・結核検診・前立腺がん検診・肝炎検査	3日(水) 9:00~11:00 13:30~15:00	松尾IT保健福祉センター
成人歯科健診	3日(水) 9:00~11:00	松尾IT保健福祉センター
のびのび発達相談	4日(木) 申し込み制	成東保健福祉センター
3歳6カ月児健診	4日(木) 13:00~14:00	松尾IT保健福祉センター
1歳6カ月児健診	5日(金) 13:00~14:00	松尾IT保健福祉センター
のびのび発達相談	8日(月) 申し込み制	成東保健福祉センター
乳がん・子宮がん検診	8日(月) 申し込み制	さんぶの森中央会館
献血	8日(月) 10:00~11:45 13:00~16:00	成東保健福祉センター
乳がん・子宮がん検診	9日(火) 申し込み制	さんぶの森中央会館
乳児健診	9日(火) 13:00~14:00	さんむ医療センター
乳がん・子宮がん検診	10日(水) 申し込み制	さんぶの森中央会館
2歳6カ月児歯科健診	10日(水) 9:00~9:30	松尾IT保健福祉センター
乳がん・子宮がん検診	12日(金) 申し込み制	さんぶの森中央会館
すくすく広場	16日(火) 10:00~11:00	なるとうこども園(子育て支援センター)
すくすく広場	17日(水) 10:00~11:00	おおひらこども園(子育て支援センター)
のびのび発達相談	17日(水) 申し込み制	成東保健福祉センター
ことばの相談	17日(水) 申し込み制	成東保健福祉センター
カンガルーひろば	19日(金) 申し込み制	成東保健福祉センター
のびのび発達相談	19日(金) 申し込み制	成東保健福祉センター
のびのび発達相談	22日(月) 申し込み制	成東保健福祉センター
ことばの相談	23日(火) 申し込み制	成東保健福祉センター
乳がん・子宮がん検診	24日(水) 申し込み制	松尾IT保健福祉センター
乳がん・子宮がん検診	25日(木) 申し込み制	松尾IT保健福祉センター
親子相談	25日(木) 申し込み制	成東保健福祉センター
乳がん・子宮がん検診	26日(金) 申し込み制	松尾IT保健福祉センター
ベビーサロン	29日(月) 申し込み制	成東保健福祉センター

今月のこども園・幼稚園開放

開放時間 9:30~11:00



- 3日(水) なんごうこども園・しらはたこども園
- 5日(金) まつおこども園・おおひらこども園
- 9日(火) なるとうこども園
- 22日(月) まつおこども園・おおひらこども園
- 23日(火) なるとうこども園
- 24日(水) なんごうこども園・しらはたこども園

☎子育て支援課 ☎0475(80)2632

放送大学10月生募集

放送大学はテレビ、ラジオ、インターネットを利用して授業を行う通信制の大学です。心理学・福祉・経済・歴史・文学・自然科学など、幅広い分野を学べます。

出願期間 第1回 8月31日(水)まで、第2回 9月20日(火)まで

☎・**☎** 放送大学千葉学習センター
☎043(298)4367

HP <http://www.ouj.ac.jp>

大学通信教育合同入学説明会

日時 9月4日(日) 11～16時

場所 新宿エルタワー30階(東京都新宿区)

対象 一般および高校生

内容 各大学・大学院・短期大学別の相談コーナー、「大学通信教育ガイド」の配布

費用 無料(申し込み不要)

☎ 公益財団法人私立大学通信教育協会 ☎03(3818)3870

東金労働基準協会による「資格取得のための各種講習会」**<安全管理者選任時講習>**

日時 9月6日(火)・7日(水) 9時～15時30分

<粉じん作業特別教育講習>

日時 9月9日(金) 9～14時30分

<安全衛生推進者養成講習>

日時 9月29日(木)・30日(金) 9時～

場所 成東文化会館のぎくプラザ

申込方法 8月29日(月)までに電話で申し込み

☎・**☎** 東金労働基準協会
☎0475(52)1061

福祉有償運送運転者講習会開催～協会員として活動しませんか～

山武市社会福祉協議会では、高齢者(介護認定者)の方や障害を持った方へ通院、お買い物等の移動手段として車両の運転、乗降介助などの「福祉輸送サービス事業」に協力していただける会員を募集しています(73歳位までの方)。協会員として活動するには、福祉有償運送運転講習会(実技含)の受講が義務づけられています。

<福祉有償運送運転講習会>

日時 8月27日(土)、28日(日)

両日とも9時30分～17時

場所 山武市成東老人福祉センター(山武市白幡1627)

費用 1,500円程度(テキスト代)

定員 20人

☎・**☎** 山武市社会福祉協議会
☎0475(80)0330

千葉県立東金特別支援学校「後期学校公開」のお知らせ

特別支援学校での生活・学習の様子を公開します。

日時 10月4日(火) 9時20分～11時50分

申込方法 9月27日(火)までに電話で申し込み

☎・**☎** 千葉県立東金特別支援学校
☎0475(52)2542 教頭まで

**県立旭高等技術専門校推薦入校生の募集と体験学習会の開催**

募集人数 NC機械加工科7人
自動車整備科10人

応募資格 平成29年3月高校卒業見込みで学校長が推薦する方

募集期間 9月6日(火)～23日(金)

選考日 10月5日(水)

合格発表 10月12日(水)

<体験学習会>

開催日 8月30日(火)

対象 高校生

☎・**☎** 県立旭高等技術専門校
☎0479(62)2508

「かむ子・のびる子・元気な子」料理コンクール応募者募集

期間 9月16日(金)まで

対象 県内在住・在勤・在学の方、コンクール当日(11/20)参加可能な方

内容 「健康かみかみ弁当」をテーマに千葉県の農水産物を利用し、よくかんで味わえる子ども向きのお弁当(材料費は1人分500円前後)

応募方法 所定の応募用紙に、お弁当2人分の献立を記入のうえ、お弁当の写真と返信用封筒を同封し郵送。応募用紙は成東保健福祉センターにあります。下記URLからダウンロードも可能。

応募先 〒261-0002

千葉市美浜区新港32-17

千葉県口腔保健センター内

(社)千葉県歯科衛生士会

☎ (社)千葉県歯科衛生士会

FAX 043(241)9903

HP <http://www.chiba-dha.net>

航空科学博物館イベント

夏休みは無休です。8月31日まで
<飛行機工作教室>

日時 8月13日(土)・14日(日)・15日(月) 13時～14時30分
 先着40人(原則小学生以上)

費用 300円(材料費)

<エアロフィルム上映>

日時 8月13日(土)・14日(日)・15日(月) 10時～

<飛行機が飛ぶ原理で風力発電！(日大出張授業)>

期日 8月27日(土)・28日(日)

日本大学生産工学部の出張授業。小学生を対象に翼型風車の工作教室を開催。

<企画展示 ひこうきを創る～自作航空機的设计～>

期間 10月23日(日)まで

☎ 航空科学博物館

☎0479(78)0557

がん患者さんとご家族のための「ピア・サポーターズサロンちば」 in さんむ医療センター開催

がん経験者であるピア・サポーターが「仲間」として患者さんやご家族の悩みを聞いたり、体験をお話する「ピア・サポーターズサロンちば」を開催します。

日時 8月3日(水) 10～15時

場所 さんむ医療センター南棟6階大会議室(申し込み不要)

☎ 千葉県地域統括相談支援センター(千葉県がんセンター内)

☎043(264)5431(内線2530)

さんむ医療センター地域医療連携室

☎0475(82)2521(内線1273)

城西国際大学留学生別科9月入学生募集

日本語・日本文化を1年間集中して学びます。日本での生活やビジネスに役立ち、大学等への進学もできます。詳しくはお問い合わせください。

対象 12年以上の学校教育を修了した国内在住の外国籍の方

募集期間 8月10日(水)～19日(金)

☎ 城西国際大学留学生別科

☎0475(55)8859

HP <http://www.jiu.ac.jp>

さんむ医療センター「インターンシップ」のご案内

さんむ医療センター近隣地域の小学生～高校生を対象とした職場体験を実施しています。看護師に興味がある、目指したい方はぜひご応募ください。

期間 8月31日(水)までで希望した1日もしくは2日(平日のみ)

時間 9時～15時30分

※事前オリエンテーションが有ります。詳しくはホームページをご覧ください。

☎・☎ さんむ医療センター総務課

☎0475(82)2521(内線3235)

HP <http://www.sanmu-mc.jp/>

国立歴史民俗博物館イベント「夏休みの自由研究×れきはく」

古代から現代まで約1万点の資料がずらり。夏休みの自由研究に役立つ、植物から歴史まで、さまざまなイベントや体験があります。詳しくはホームページをご覧ください。どうか、お問い合わせください。

☎ 03(5777)8600(ハローダイヤル)

HP <http://www.rekihaku.ac.jp>

第20回つばき杯ビギナーズテニス大会(TSUBAKI CUP)参加者募集

日時 8月21日(日) 8～17時

場所 東総運動場

対象 千葉県在住・在勤・在学の硬式テニス初心者

種目 男子ダブルス・女子ダブルス

参加費 1組2,000円(当日徴収)

申込方法 8月6日(土) 9時～

窓口受付開始、13時～ファクスとメールで受付開始

☎・☎ 東総運動場

☎0479(68)1061

FAX 0479(68)1063

✉ tousou@cue-net.or.jp

「東金青年の家」カヌー体験参加者募集

日時 8月27日(土) 9時30分～14時

場所 栗山川ふれあい橋下(横芝光町)

対象 高校生～青年まで

定員 20人(電話による先着順)

参加費 700円

☎・☎ 東金青年の家

☎0475(54)1301