

**滞納のない「納税推進のまち」宣言!!**

**納税には便利な  
口座振替をご利用ください**

市税の納付には、納め忘れがなく、納付の手間も省ける口座振替が便利です。取り扱い金融機関、申込窓口など、詳しくは収税課までお問い合わせください。

☎ 収税課 ☎(80) 1151

**休日納税・相談窓口**

日時 3月30日(日) 午前9時～午後5時

場所 市役所 収税課

◆平日に納付や納税相談ができない方は、ぜひご利用ください。

なお、納税相談をご利用される場合は、電話予約をお願いします。

☎ 収税課 ☎(80) 1151

**休日証明窓口**

日時 3月30日(日) 午前9時～午後5時

場所 市役所 市民課・課税課

◆戸籍・住民票関係(住民票写し、戸籍に関する証明書、印鑑登録証明書、住所証明書の交付、印鑑登録新規・廃止の受け付け)、住基カードの申請/交付 ※住民票の異動手続きはできません

☎ 市民課 ☎(80) 1141

◆市県民税関係(所得・課税・非課税証明書の交付)

☎ 課税課 ☎(80) 1281



**道の駅**

**オライはすぬま 3月のイベント**

8日(土) 9日(日)	<p>創業感謝祭抽選会(千円以上お買い上げで1回抽選)</p> <p>特等 ディズニーランド(パスポート)</p> <p>1等 宿泊券(ホテル・サンクチュアリ)</p> <p>2等 蓮沼産こしひかりプレゼント</p> <p>3等 オライはすぬま商品券</p> <p>4等 野菜</p> <p>5等 いちごバック</p> <p>6等 玉子バック ※他協賛品</p> <p>他にも餅つき大会(無料配布)や野菜詰め放題(100円)、歌謡ショーなどイベント盛り沢山!</p>
<p><b>電気自動車贈呈式の開催</b></p> <p>日産自動車株式会社主催による「道の駅」電気自動車活用プログラムに「道の駅オライはすぬま」が当選し、電気自動車と充電器を寄贈していただけることとなり、道の駅開設9周年のイベントとして記念式典を開催します。</p> <p>当日は記念品の無料配布を行いますので、ぜひお越しください。</p> <p>【記念式典】</p> <p>日時 3月9日(日) 11時30分～</p> <p>場所 道の駅「オライはすぬま」</p>	



☎(80) 5020 ※天候により中止となるイベントがあります。

**各種無料相談窓口**

相談名	期日	時間	場所	問い合わせ先	
人権行政相談	行政相談	4日(火)	13:30～16:30 (受付は16時まで)	山武福祉センター	市民課 市民生活係 ☎(80) 1271
	人権行政相談	11日(火)		山武市役所	
	人権相談	18日(火)		松尾IT保健福祉センター	
	人権相談			山武福祉センター	
	人権行政相談	25日(火)		蓮沼出張所	
消費生活相談	月 火 木 金 (いずれかが祝日の場合は水曜日も開設)	9:00～16:30	山武市役所	山武市 消費生活センター ☎(82) 8453	
心と身体の相談室 デイサービス教室「Wai(ワイ)Wai(ワイ)」	4日(火)	14:00～16:30	成東保健福祉センター	社会福祉課 障がい福祉係 ☎(80) 2614	
	11日(火)	9:30～13:30	成東保健福祉センター		
	18日(火)	14:00～16:30	成東保健福祉センター		
	25日(火)	14:00～16:30	家庭訪問相談		
心配ごと相談	一般相談	13:30～16:30 (受付は16時まで)	4日(火)	山武福祉センター	山武市社会福祉協議会 ☎(82) 7102
			11日(火)	成東老人福祉センター	
			18日(火)	松尾IT保健福祉センター	
			25日(火)	山武福祉センター	
	弁護士相談(要予約)	13:30～16:30	蓮沼中央会館		
			蓮沼中央会館		
税理士による無料相談(要予約)	5日(水) 19日(水)	10:00～15:00 (受付 平日9時～正午)	東金商工会館 3階	県税理士会 東金支部 ☎(50) 6322	
			行政書士による無料相談	20日(木)	13:00～16:00
ナイター無料法律相談(要予約)	11日(火)	18:00～21:00	東金中央公民館	千葉司法書士会 つくも支部 ☎(50) 3800	
労災職業病なんでも相談会	29日(土)	13:00～16:00	船橋市勤労市民センター	千葉中央法律事務所 ☎043(225) 4567	
生活再建支援相談電話		9:00～17:00		生活再建支援365日 電話相談窓口 ☎043(290) 8061	
県消費者センターによる無料電話相談	月～金	9:00～16:30		県消費者センター ☎047(434) 0999	
	土	9:00～16:00			
交通事故巡回相談	26日(水)	10:00～15:00	山武市役所	市民課 市民生活係 ☎(80) 1271	

# 暮らしの情報

## 休日当番医

休日当番医テレホンガイド ☎(50)2531



- 夜間急病診療所 ☎(50)2511  
(年中無休、午後8時～11時)
- 休日救急歯科診療所 ☎(50)2512  
(日曜・祝日、午前9時～正午)

期日	+休日当番医 内:内科 外:外科	
2日(日)	佐久間医院(大網白里)	☎(72)0638 内
	明海クリニック(山武)	☎(80)5355 内
	季美の森整形外科(大網白里)	☎(70)8951 外
9日(日)	佐藤医院(東金)	☎(58)2056 内
	鈴木医院(山武)	☎(89)1002 内
	睦岡クリニック(山武)	☎(80)8001 外
16日(日)	天野内科クリニック(東金)	☎(55)3986 内
	原田医院(芝山)	☎0479(77)0056 内
	季美の森整形外科(大網白里)	☎(70)8951 外
21日(金)	きみのりクリニック(大網白里)	☎(70)2366 内
	伊藤医院(山武)	☎(82)2508 内
	城西クリニック(東金)	☎(52)8181 外
23日(日)	秋葉医院(東金)	☎(52)2039 内
	よしみ医院(山武)	☎(82)8676 内
	姫島クリニック(山武)	☎(80)1726 外
30日(日)	不動堂クリニック(九十九里)	☎(76)7737 内
	高橋医院(山武)	☎(82)2450 内
	高根病院(芝山)	☎0479(77)1133 外

※都合により変更になる場合があります。休日当番医テレホンガイドでご確認ください。  
 ・専門以外の時は、診療できない場合があります。  
 ・正午から午後1時まではお昼休みです。  
 (緊急の場合は、この限りではありません)

## 今月のこども園・幼稚園開放

開放時間 午前9:30～11:00

☎ 子育て支援課幼保こども園室 ☎(80)2632

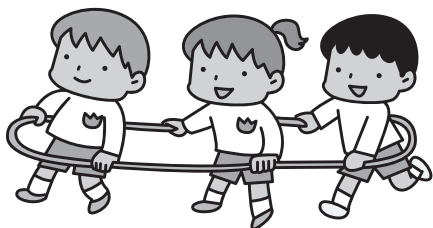

## 保健カレンダー

健康支援課 ☎(80)1173

内容	日	時	場所
パパママサロン②	2日(日)	予約制	松尾IT保健福祉センター
すくすく広場	4日(火)	10:00～11:00	なるとうこども園 (子育て支援センター)
2歳6カ月児歯科健診	5日(水)	9:00～9:30	松尾IT保健福祉センター
3歳児健診	6日(木)	13:00～14:00	松尾IT保健福祉センター
1歳6カ月児健診	7日(金)	13:00～14:00	松尾IT保健福祉センター
乳児健診	11日(火)	13:15～14:00	さんむ医療センター
すくすく広場	12日(水)	10:00～11:00	おおひらこども園 (子育て支援センター)
リハビリの集い(美郷会)		9:30～11:30	本郷生活研修センター
親子相談	13日(木)	予約制	成東保健福祉センター
カンガルー広場	14日(金)	予約制	成東保健福祉センター
のびのび発達相談			
ことばの相談	17日(月)	予約制	成東保健福祉センター
ベビーサロン			
ことばの相談	18日(火)	予約制	成東保健福祉センター
いい歯モグモグクラス	19日(水)	予約制	成東保健福祉センター
リハビリの集い(美郷会)		9:30～11:30	日向中央公民館
のびのび発達相談	24日(月)	予約制	成東保健福祉センター
のびのび発達相談	26日(水)	予約制	成東保健福祉センター
リハビリの集い(美郷会)		9:30～11:30	寿公民館
ことばの相談	27日(木)	予約制	成東保健福祉センター
はじめての離乳食教室			
のびのび発達相談	28日(金)	予約制	成東保健福祉センター



5日(水) なるとうこども園、なんごうこども園  
しらはたこども園

10日(月) まつおこども園、おおひらこども園

12日(水) なるとうこども園、しらはたこども園

20日(木) まつおこども園、おおひらこども園

26日(水) なんごうこども園

イラスト提供: WANPUG